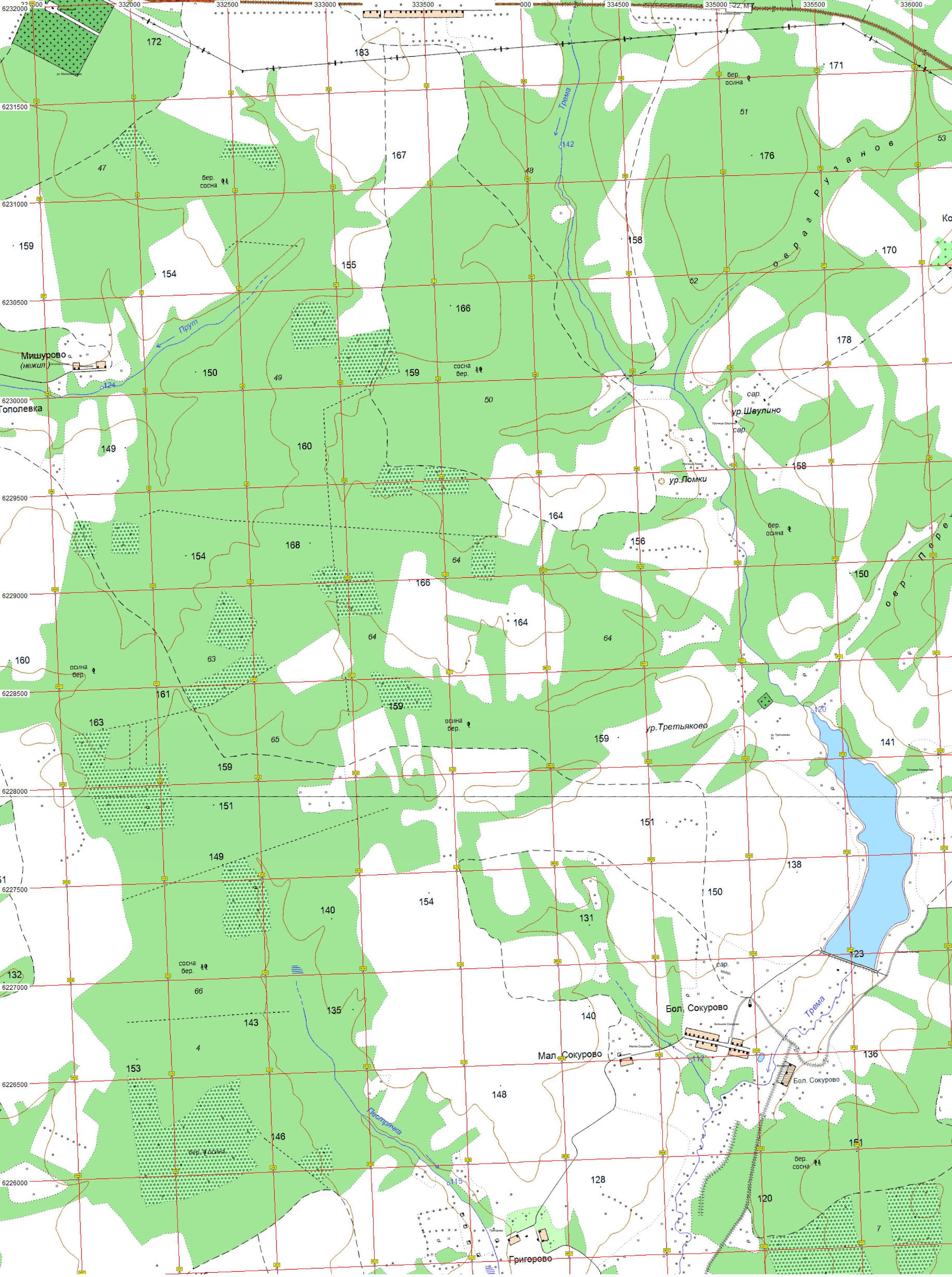

Мишурово
(нежил.)
Тополевка
Прут
Трема
ур.Шаулино
ур.Ломки
ур.Третьяково
Бол. Сокурово
Мал. Сокурово
Бол. Сокурово
Пестрячка
Григорово
бер. осина
сосна бер.
осина бер.
бер. сосна
сар.