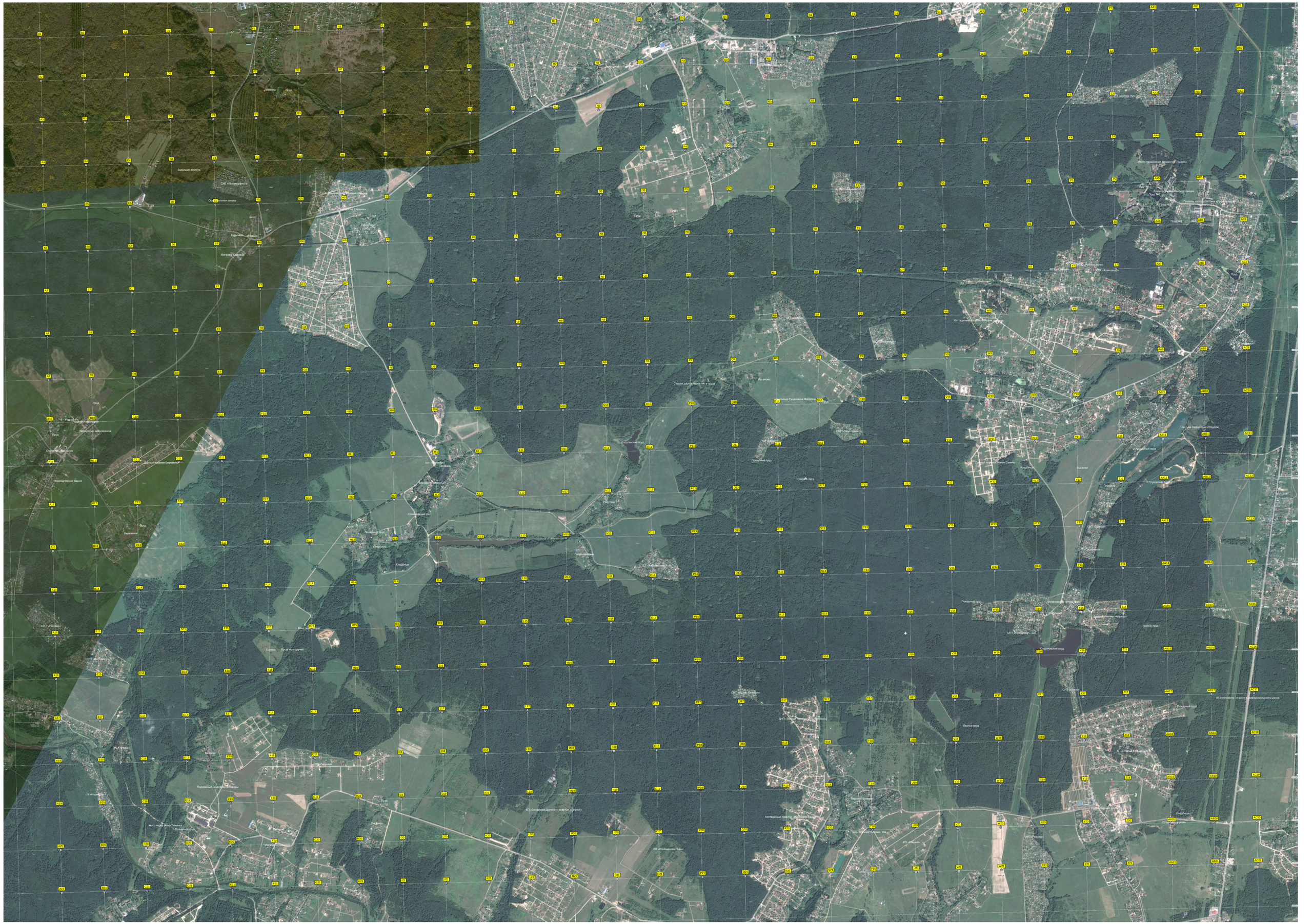
Заросшее болото
Пруд
Плотина
Брод через ручей
Мост через ручей
Лесной пруд
Русаново
Кладбище
Высотки
Пожарный пруд
Старая дорога через лес в пруд
Сосновый лес
Лиственный лес
Смешанный лес
Опушка леса
Водонапорная башня
Березняк
Мелиоративный канал
Мостик через ручей
Мостик через ручей Плотина
Подземный (частично) ручей
Мостик через ручей Плотина
Мостик через ручей Плотина
Мостик через ручей Плотина