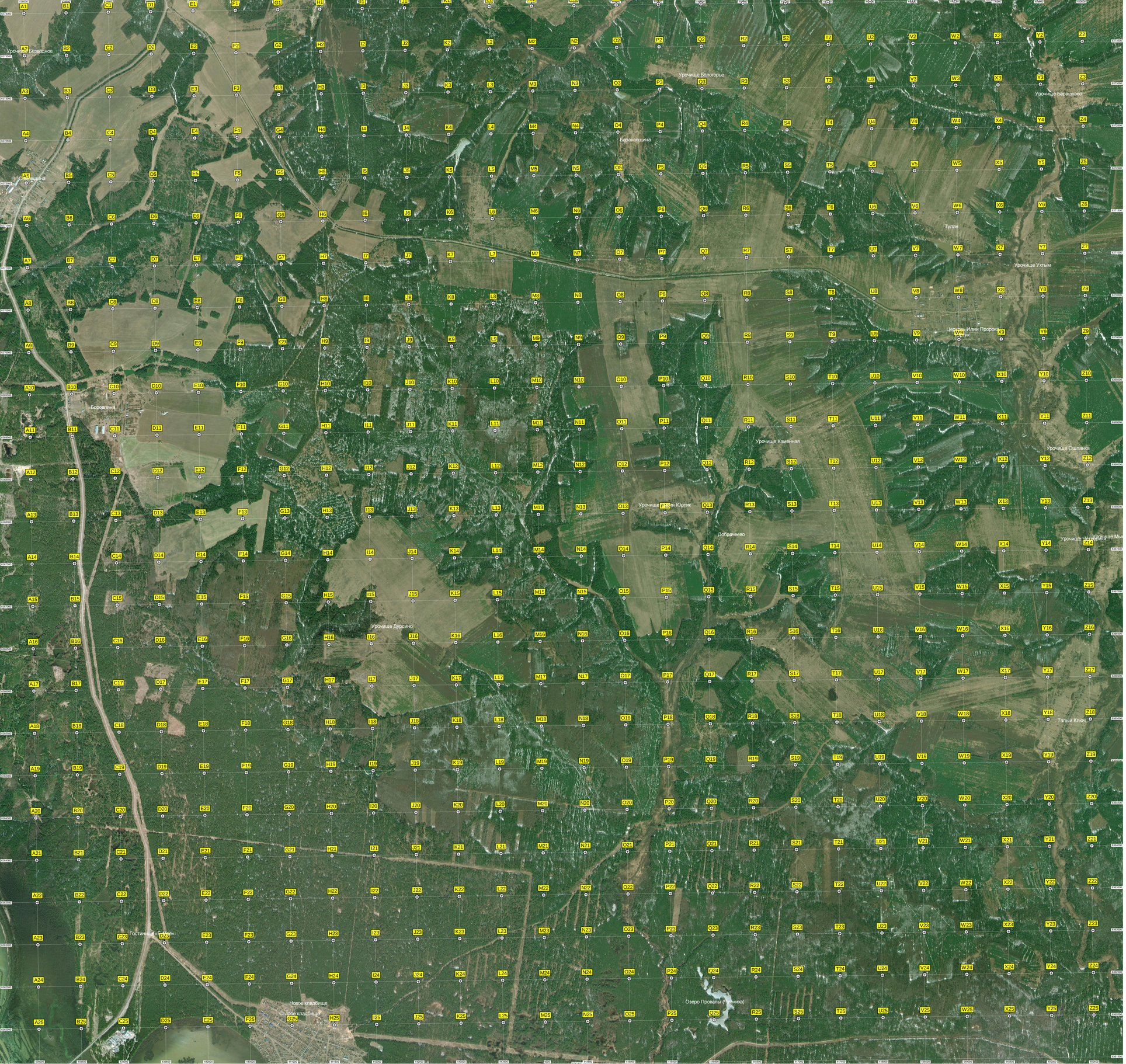
Урочище Безводное
Урочище Белогорье
Урочище Барашково
Баранощина
Тулан
Урочище Ухтым
Цегорн Илии Пророка
Урочище Каменная
Урочище Ошлапка
Урочище Бурин Юртик
Добрачеево
Урочище Дурсино
Талый Ключ
Гостиничный комплекс
Новое кладбище
Старое кладбище
Озеро Провалы (Провалка)