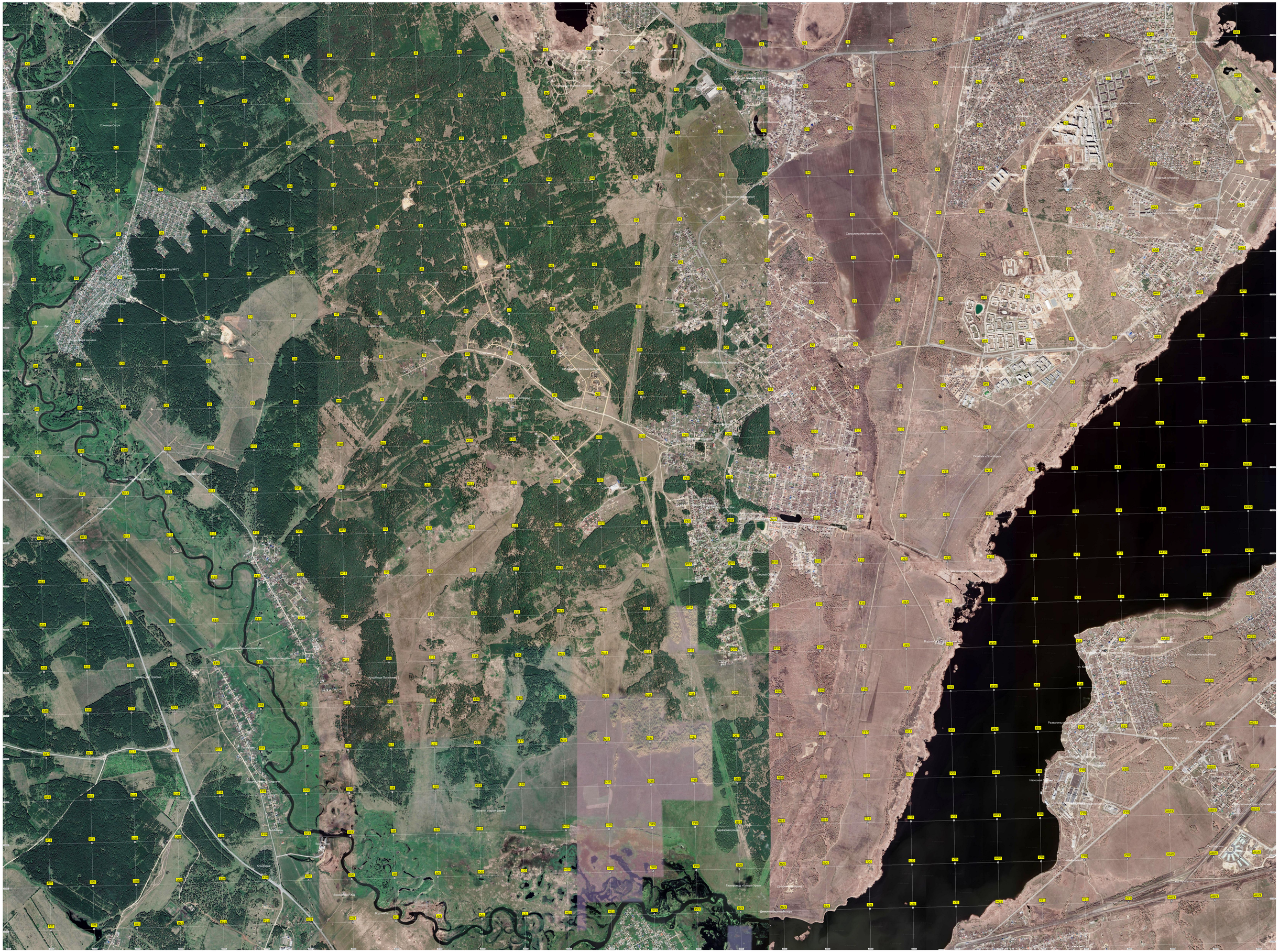
Урочище Сопра
Малышево (СНТ "Тракторосад №6")
Сельскохозяйственное поле
Разрушенный Ленинский двор
Обойма старой Вокши
Газопровод «Кубань-Урал»
Развалены