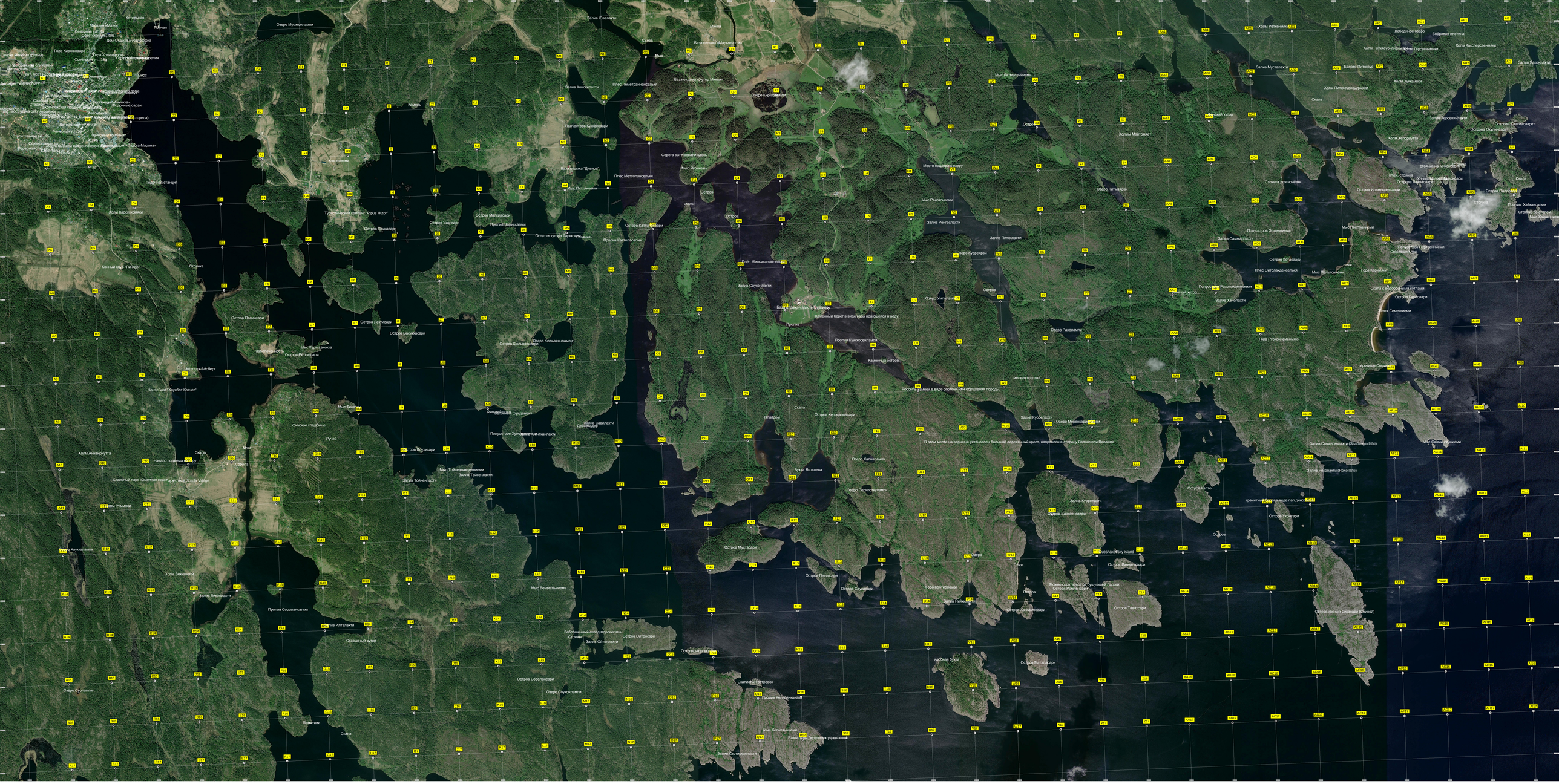
Озеро Мумминлампи
Залив Ювалахти
Мяхи
Мыс
Залив Киссилахти
Плёс Пеметраннансельяя
Полуостров Кумасаари
Серега вы чуровали здесь
Мыс Яконемми
Плёс Метсолансельяя
Мыс Пителямми
Остров
Скалы
Мыс Ренгасмеми
Залив Ренгаслахти
Залив Питялахти
Остров Куроеравн
Плёс Миньмалансельяя
Залив Сауконлахти
Каменный берег в виде горы вдающийся в воду
Пролив
Пролив Кумкосенлахта
Каменный остров
Остров Раколаммяги
Остров Раколаммяги
Остров Раколаммяги