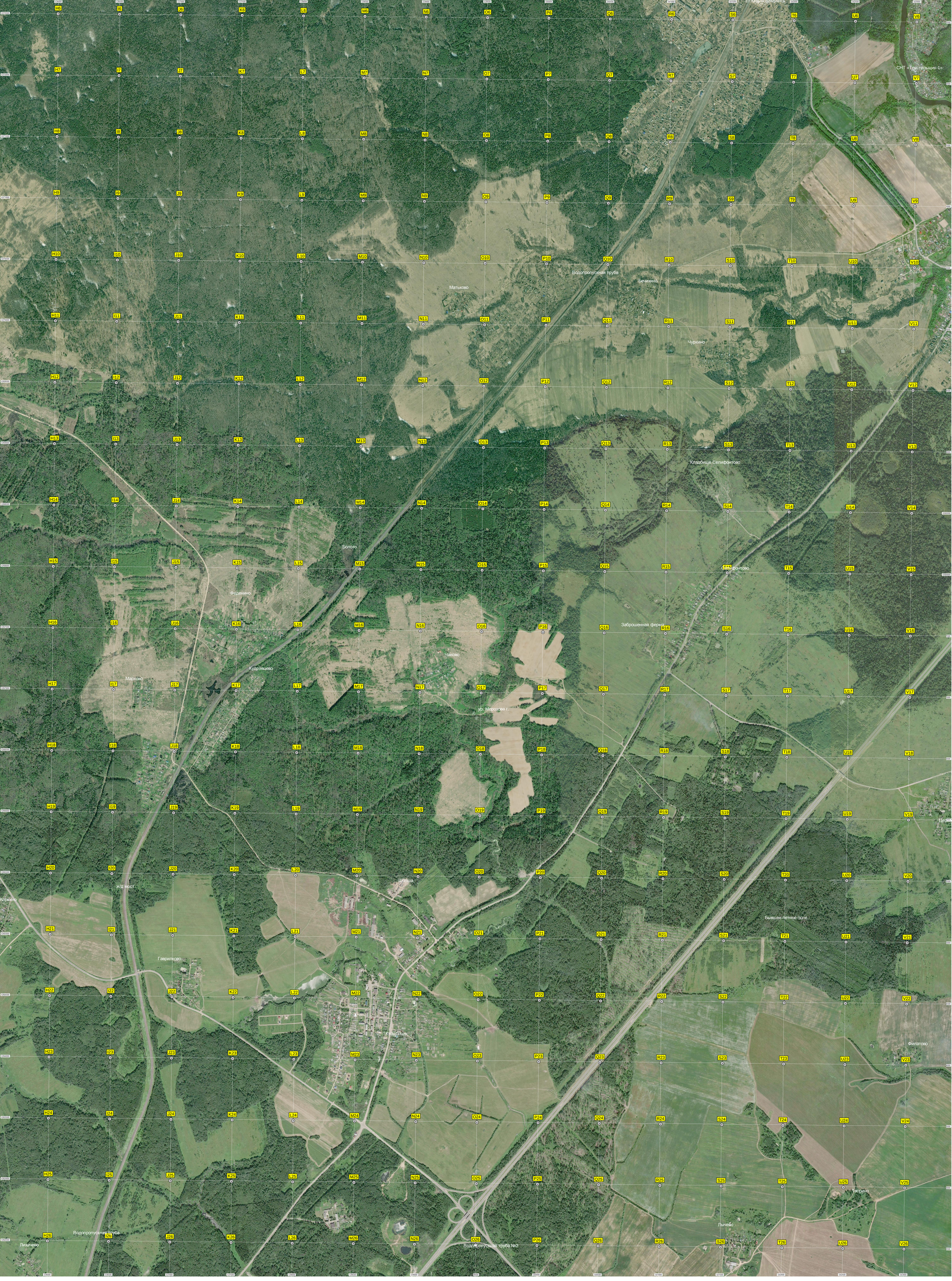
СТ Коз-Модемьянск
СНТ «Текстильщик-1»
Водопропускная труба
Матьково
Бечихино
Чуркино
Кладбище Селифонтово
Селифонтово
Болото
Феденино
Заброшенная ферма
Чаново
Кудрявцево
Марково
ур. Морозова г.
Шопша
ж/д мост
Коркино
Бывшее летное поле
Гаврилково
Кладбище
Филатово
Творино
Лычево
Водопропускная труба
Лихачево
Водопропускная труба №2