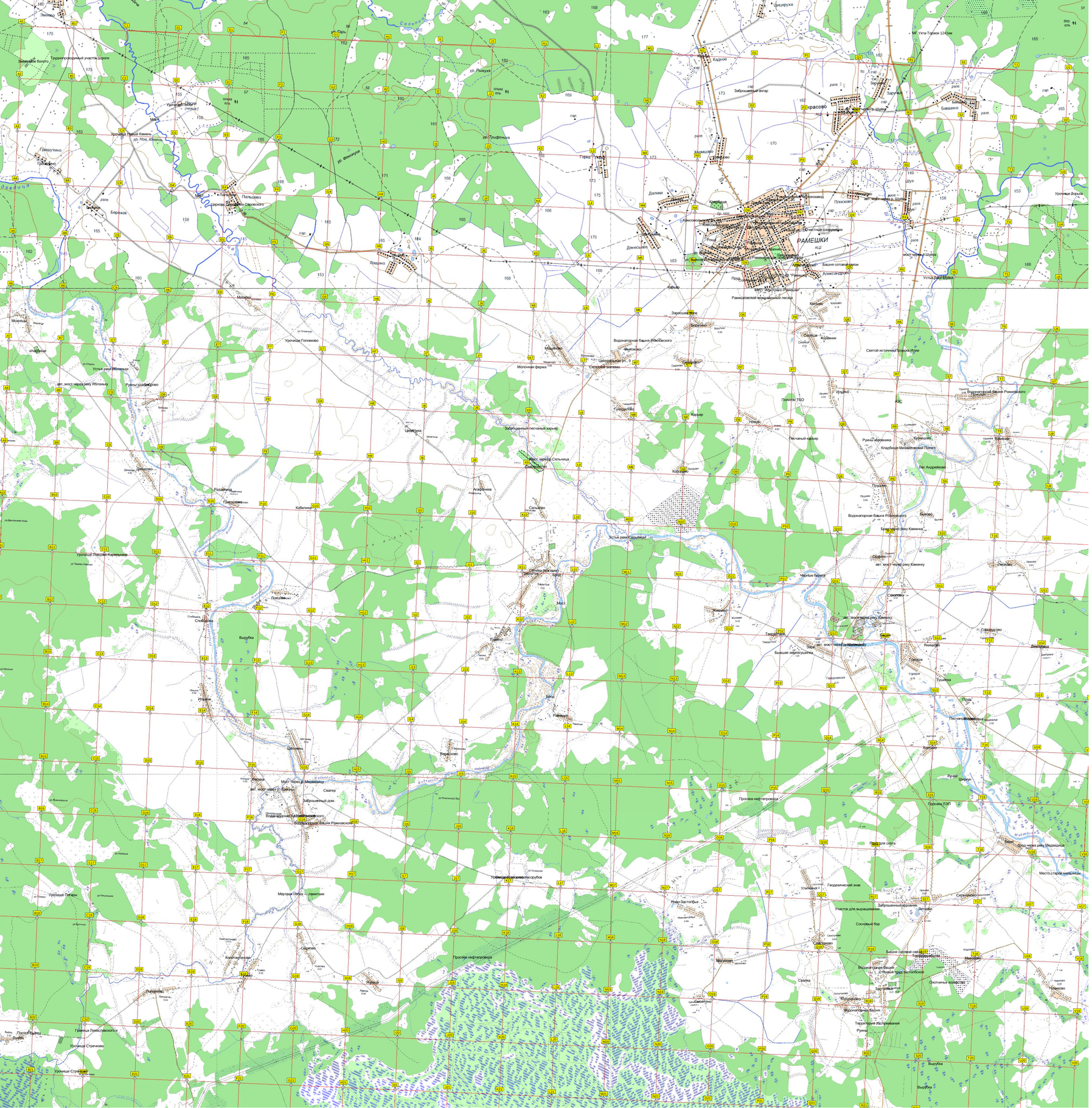
РАМЕШКИ
Красово
Палыково
Горшутино
Беряково
Ивашково
Шуя
Плоское
Шуйка
Ивановский
Ивановский
Ивановский