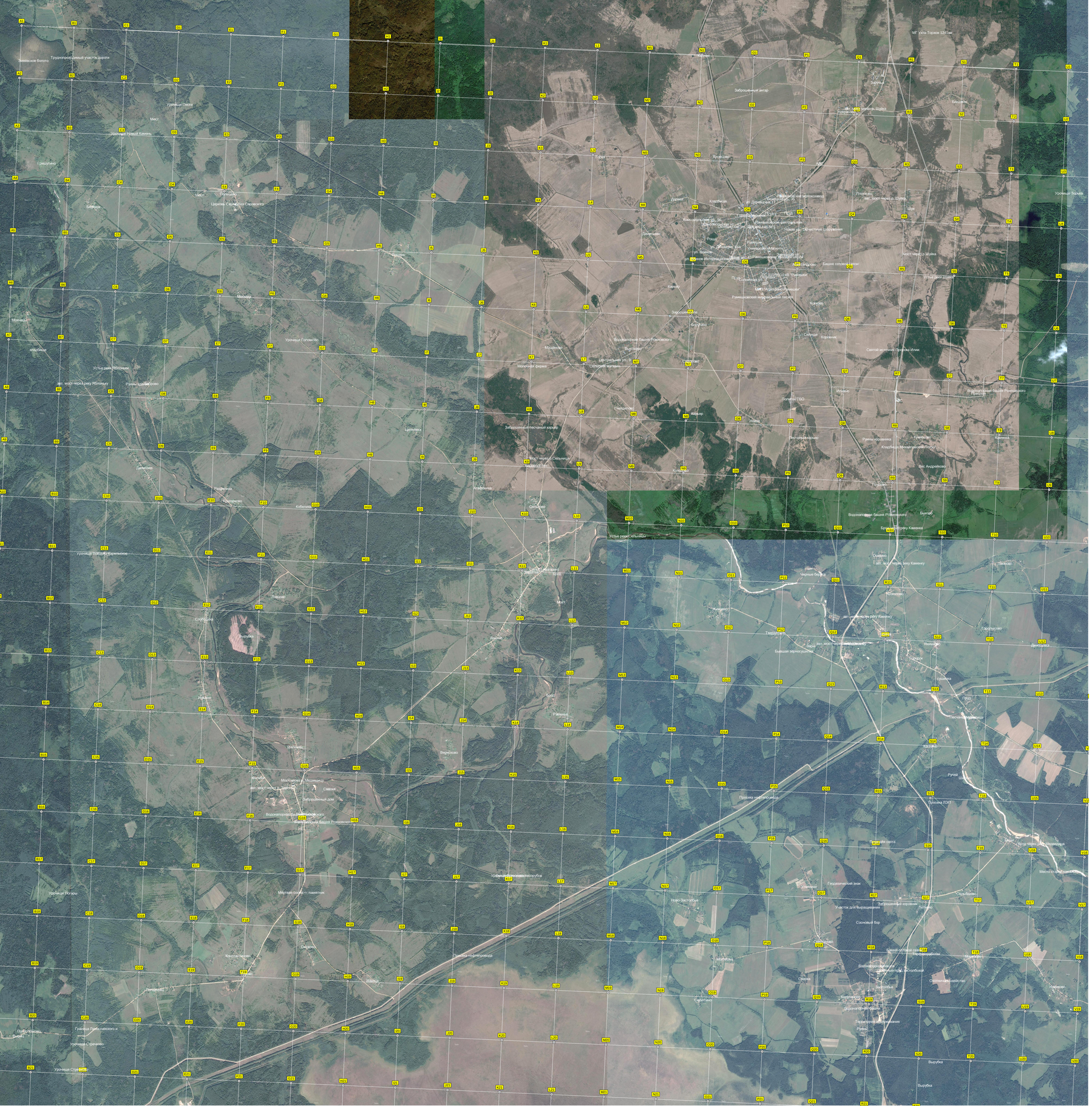
Трудноопроходимый участок дороги
Заливаемое болото
Мост
Мост
Мост