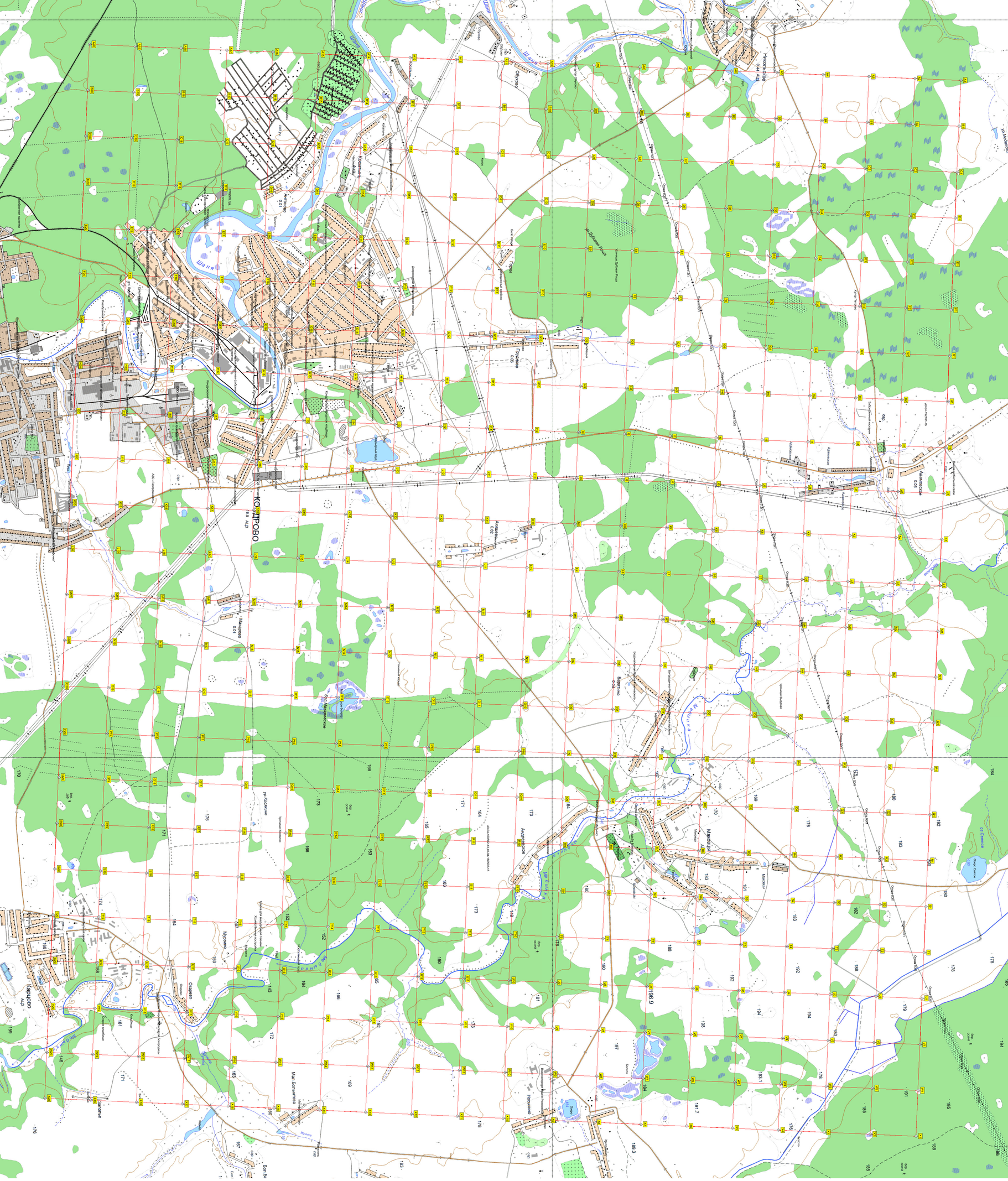
КОЗЛОВО
Шня
Шня
Шня