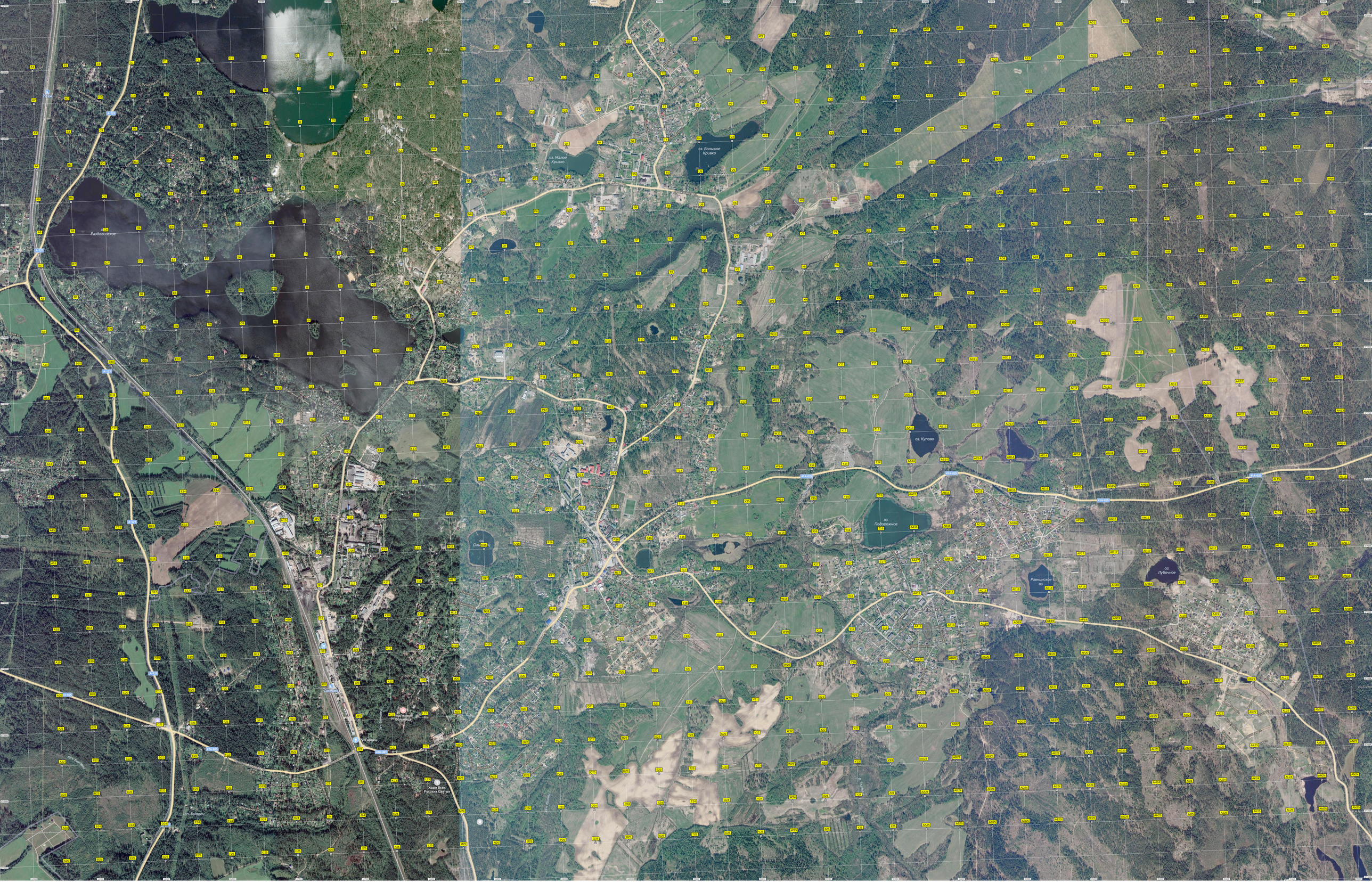
оз. Малое Кривко
оз. Большое Кривко
оз. Кутово
оз. Подорожное
Равнинское оз.
оз. Лубочное
Храм Всех Русских Святых