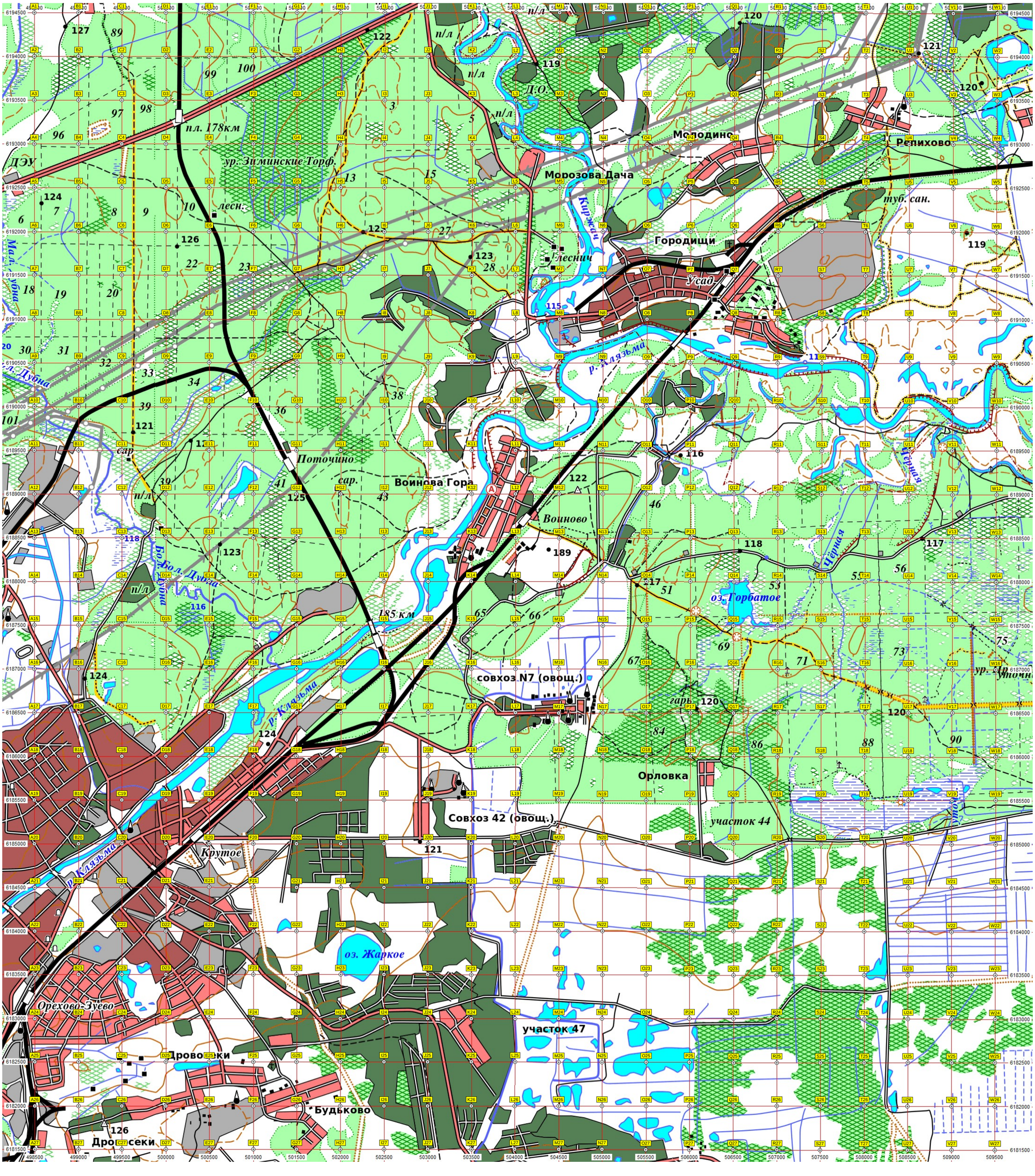
Молодино
Репихово
Городищи
Морозова Дача
туб. сан.
Воинова Гора
Воиново
Поточино
Орлова
Орловка
Совхоз 42 (овощ.)
совхоз N7 (овощ.)
Крутое
Орехово-Зуево
Дрово[illegible]ки
Будьково
Дро[illegible]секи
участок 44
участок 47
оз. Горбатое
оз. Жаркое
пл. 178км
185 км
ур. Зиминские Торф.
ДЭУ
лесн.
лесн.
сар.
сар.
гарь
р. Клязьма
р. Бол. Дубна
р. Черная
р. Кирсанка
Д.О.
п/л
туб. сан.