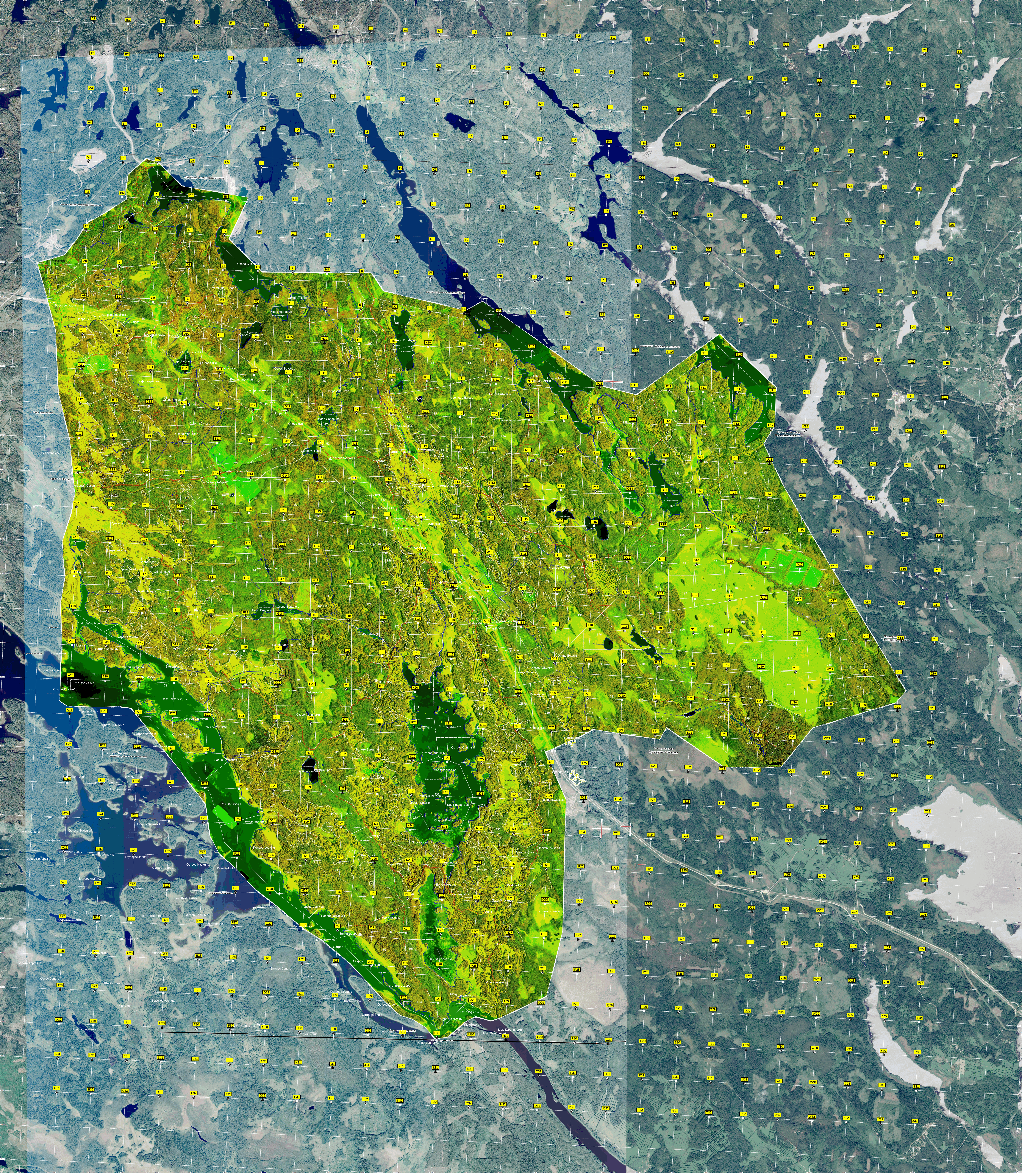

Озеро Сысоевск
Озеро Недоступ
Озеро Боровско
Озеро Брусово
Озеро Северное
Озеро Южное
Озеро Мальково
Торфоразработ
Озеро Владимир
Озеро Заостров
Озеро Капризно
Озеро Перемычн
Болото Гусиное
Остров Барин
О З. В У О К С А
О З. Л У Г О В О Е
Озеро Щербаково
Озеро Бесцветн
Залив Консюри