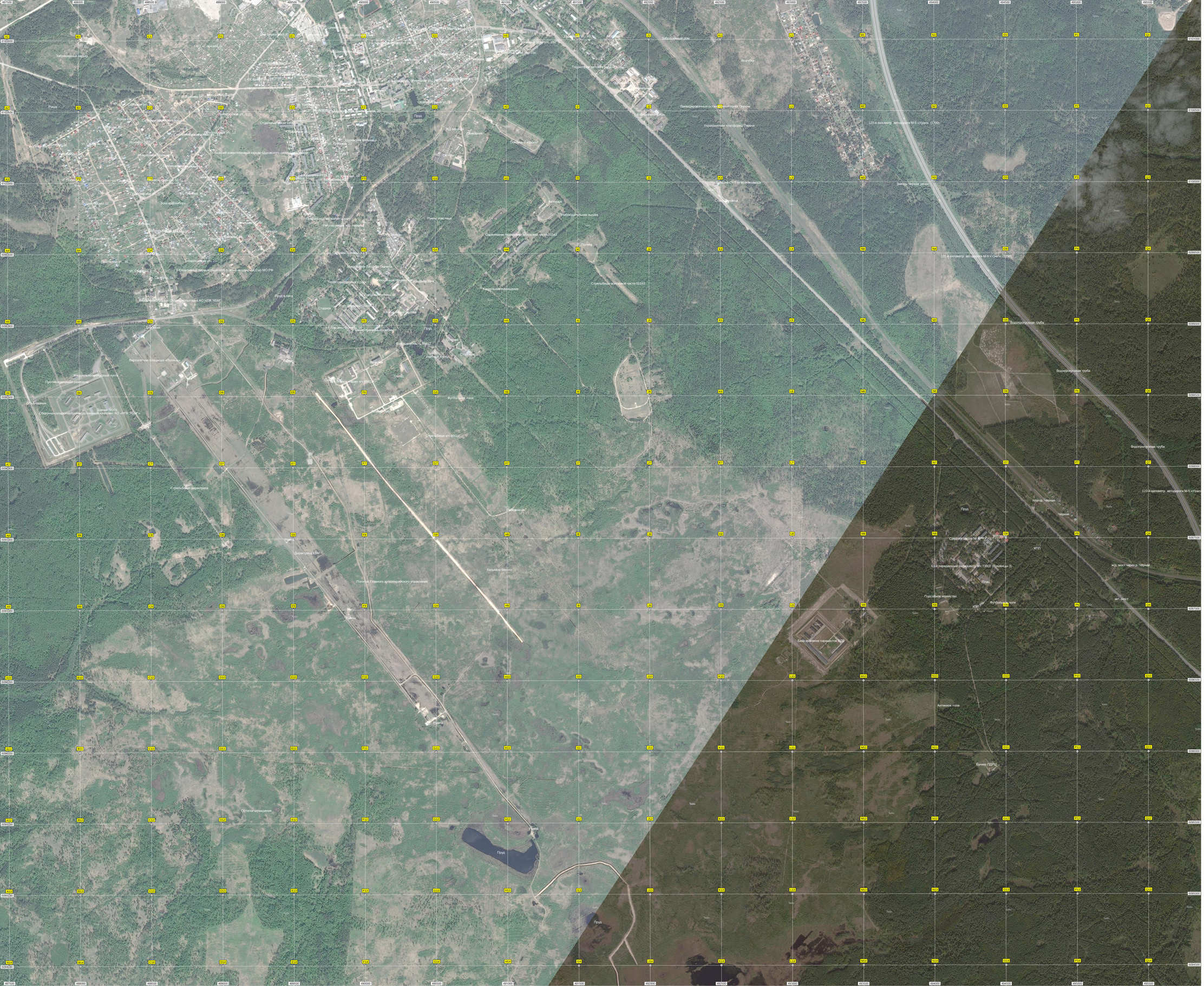
Ремонтно-восстановительный завод
Ремонтно-восстановительный завод
Ремонтно-восстановительный завод