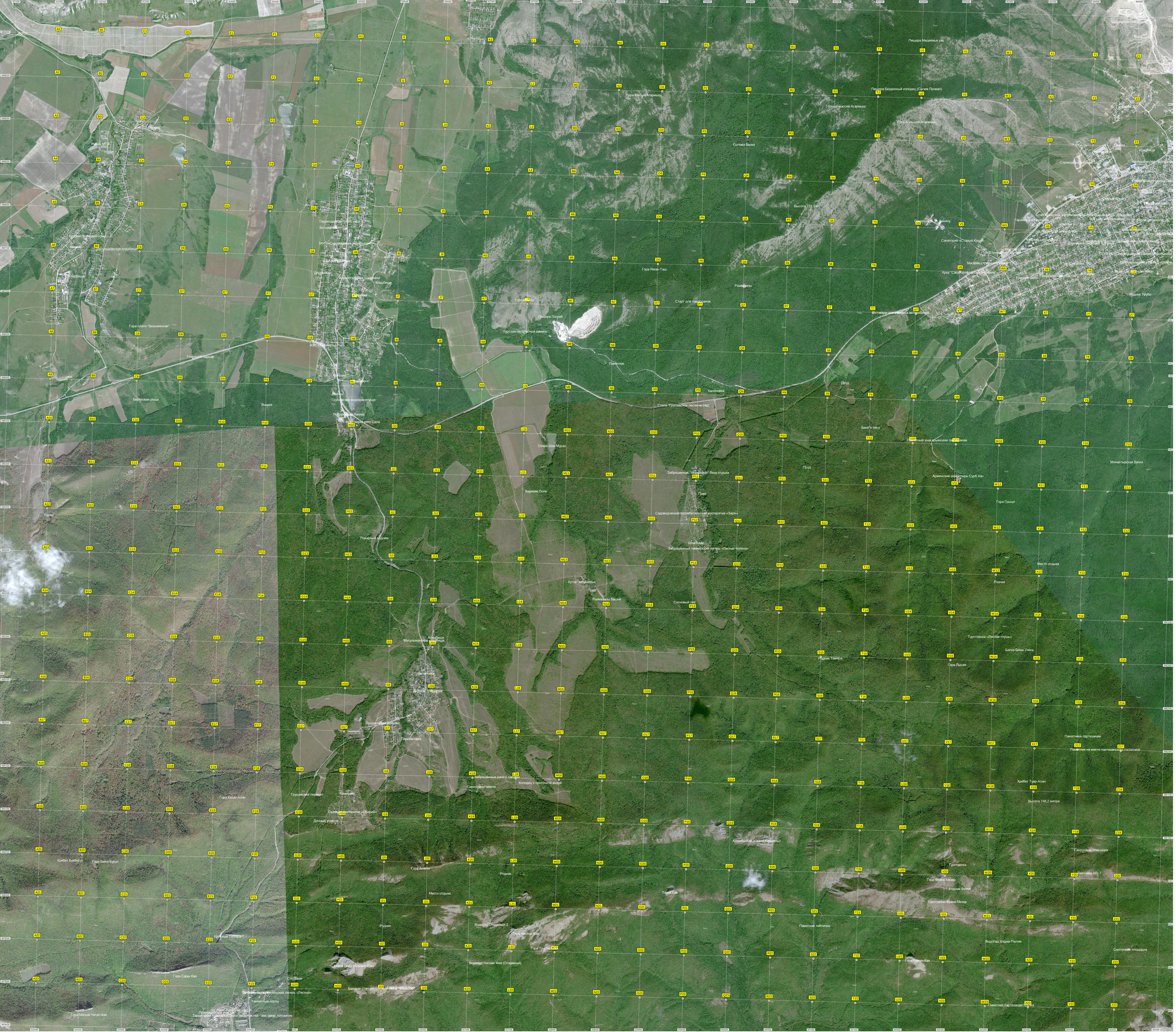
Пещера Медвежье ухо
Пещера Бездонный колодец (Сычев Провал)
Гора Малый Агармыш
Горный массив Агармыш
Гора Большой Агармыш
Сычева балка
Высота 721,4
Санаторий «Старый Крым»
Гора Яман-Таш
Родники
Старт для парашютов
Пещера Погреб
Гурзуфская Красная каменка
Гайдатюк
Каскадная
Ставы "Грузовское лесоразведение"
Озеро Шах-Мурза
Заброшенная "Пионерская" база отдыха
Верхнее Поле
Садоводческий потребительский кооператив «Заря»
Пожарный водоем
Хутор Чебаньки
Сосновый лес
Мусульманское кладбище
Турстоянка «Лесная глушь»
Балка Бикос-Узень
Гора Лысая
Памятники партизанам
Памятник на месте партизанского госпиталя
Колодец с проточной водой
Хребет Тыр-Алан
Высота 748,2 метра
Гора Кизыл-Кая
Смотровая площадка
Гора Фрик-Мезер
Турстоянка Фрик-Мезер
Памятная табличка
Водопад Ходже-Папов
Гора Сары-Кая
Гора Малый Чатал-Кая