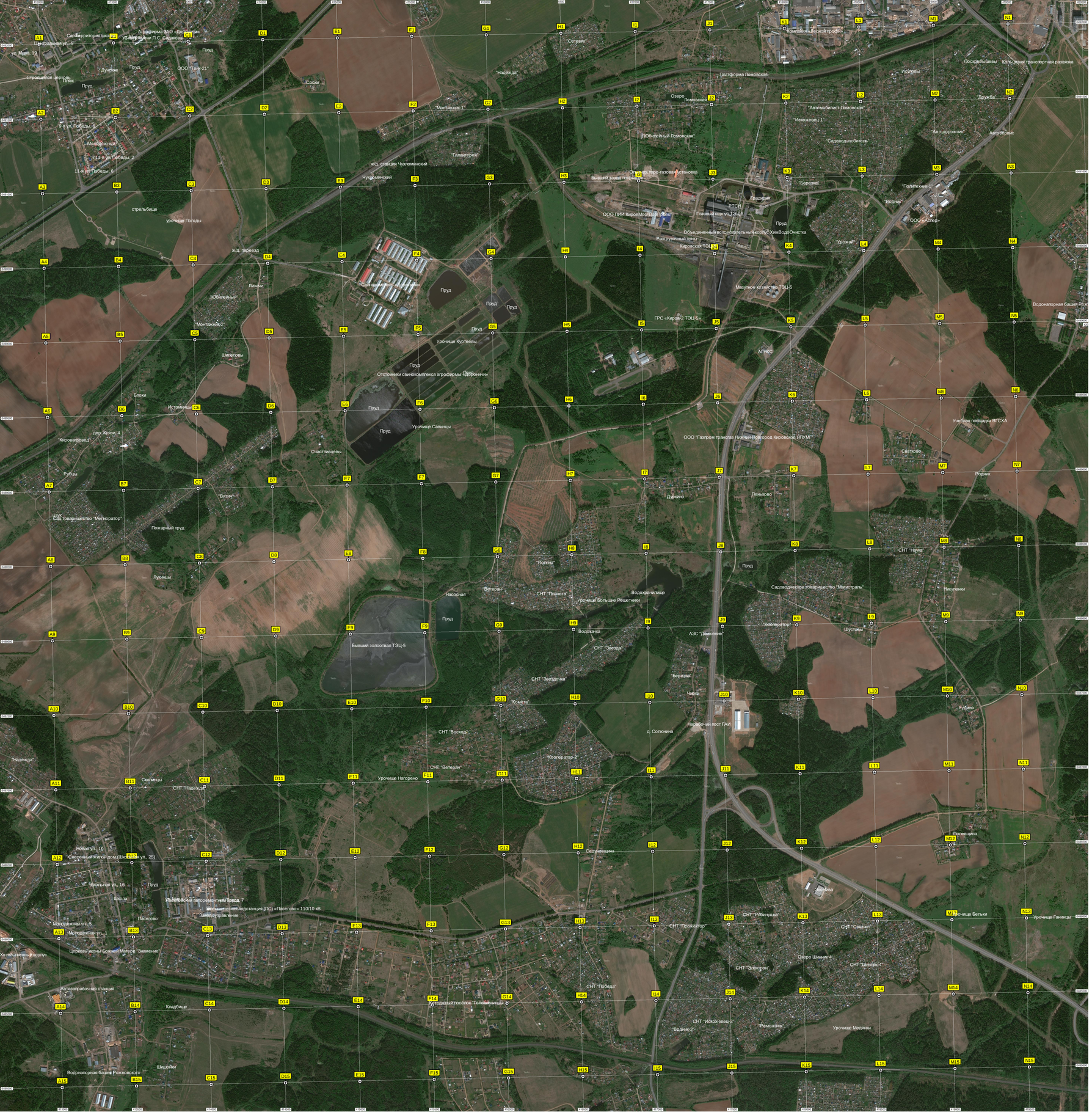
Сыр-территория шоу
Агрофирма ЗАО «Дорожник»
ул. Мира имени П.С. Сидякова
Центральная ул., 5
ул. Мира, 19
Пруд
Дубково
ООО "Танк 21"
Строящаяся церковь
Пруд
Соски
"Надежда"
Платформа Ломовская
Комбинат бытовой техники
Сетевик
Посадрыбкивы
Кольцевая транспортная развязка
Ивушны
Озеро Ломовское
"Автомобилист-Ломовская"
Дружба
Искожевец 1
"Монтажник-1"
9-я ул. Победы, 9
"Монорожный"
11-я ул. Победы, 2
11-я ул. Победы, 6
"Любилейный-Ломовская"
"Садоводузобитель"
"Автодорожник"
Автоферанс
"Талантерей"
жд. станция Чухломинский
Чухломинский
Бывший завод Розмаш
Станция про-газовая установка
"Березка"
"Полятехник-1"
"Водник"
ООО «Аспер»
стрельбище
урочище Погоды
ООО ГИИ КировМосводоканалПроект
РТСН
Градирня
Главный корпус ТЭЦ-5
Пруд
Объединенный вспомогательный корпус ХимВодоОчистка
Разгрузочный пункт
Кировская ТЭЦ-5
"Урожай"
жд. переезд
Липки
"Юбилейный"
Мазутное хозяйство ТЭЦ-5
Водонапорная башня Рож
"Монтажник-2"
ГРС «Киров-2 ТЭЦ-5»
Урочище Куртеевы
Шилеговы
АГНКС
Отстойники свинокомплекса агрофирмы "Дорожник"
Блюки
Источники
Урочище Савинцы
Учебная площадка ВГСХА
дер. Кинзи, 4
"Кировгаповод"
ООО "Газпром трансгаз Нижний Новгород Кировское ЛПУМГ"
Счастливцевы
Сватково
Рубаны
"Ветчин"
Родник
Дуркино
Пеньково
СНТ "Товарищество "Мелиоратор"
Пожарный пруд
Лужицы
"Родина"
СНТ "Наука"
Пруд
Насосная
"Ветеран"
СНТ "Планета"
Водохранилище
Урочище Большие Решетники
Садоводческое товарищество "Магистраль"
Никулепки
Пруд
Бывший золоотвал ТЭЦ-5
Водозаборная
АЗС "Движение"
Кооператор
Шустовы
СНТ "Звезда"
СНТ "Звездочка"
"Березка"
Чирки
"Комета"
Кудино
Нерабочий пост ГАИ
СНТ "Восход"
д. Солонина
"Надежда"
Кооператор-2
СНТ "Ветеран"
Скопинцы
СНТ "Надежда"
Урочище Нагореню
Полевщина
Новая ул., 10
Снесенный жилой дом (Школьная ул., 25)
Школьная ул., 16
Пруд
Школа
Лесная авторемонтная база, 7
Электрическая подстанция (ПС) «Пасегово» 110/10 кВ
Заводоправление
Пасегово
Молодежная ул., 5
Молодежная ул., 1
Церковь иконы Божией Матери "Знамение"
Хозяйственный корпус
СНТ "Проектор"
СНТ "Рябинушка"
СНТ "Сянинг"
Урочище Бельки
Урочище Ганинцы
Сыро Шинник 4
СНТ "Электрон"
СНТ "Шинник 4"
Автозаправочная станция
СНТ "Победа"
Кладбище
Рабочий поселок Голошумный
СНТ "Искожевец-3"
"Водник-3"
"Ремонтник"
Урочище Медники
Шиньки
Водонапорная башня Рожновского