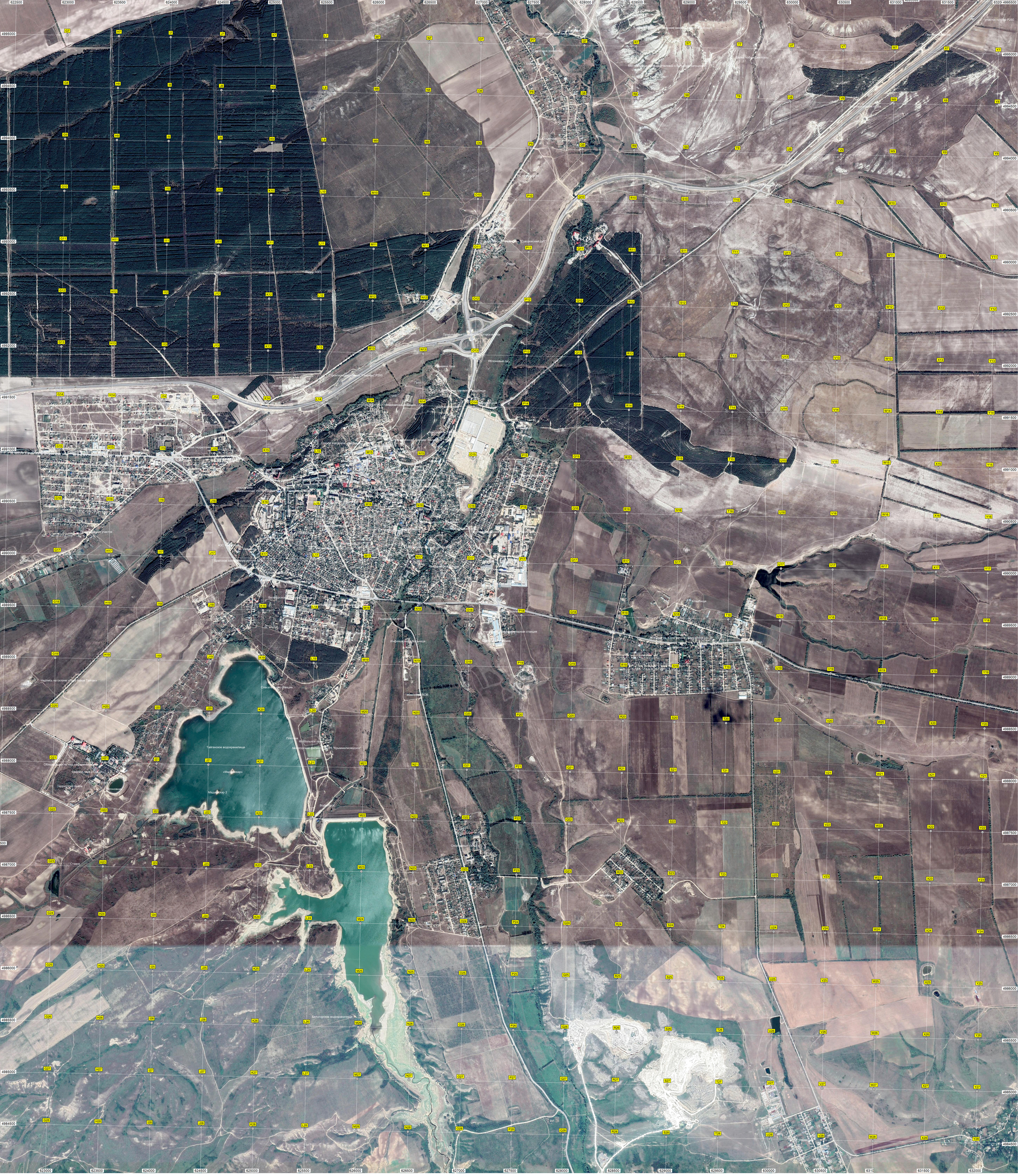
Тайганское водохранилище
«Мадагаскар»
Мадагаскар 2
Белогорское водохранилище
Одиночное воинское захоронение
Спортивный городок
Яблоневый сад
Грунт
Лес
Пруд
Курган
Кладбище
Свалка
Ставок
Мимоприем ВОВ
Спасательная станция
Инфекционная больница
Водонапорная башня
Строящаяся МКД
Бывшая Чобан-Джелгасы
Бывшая Капушкина
Бывшая Ходжа-Джелгасы
Бывшая Ходжа-Джелгасы
Бывшая Ходжа-Джелгасы