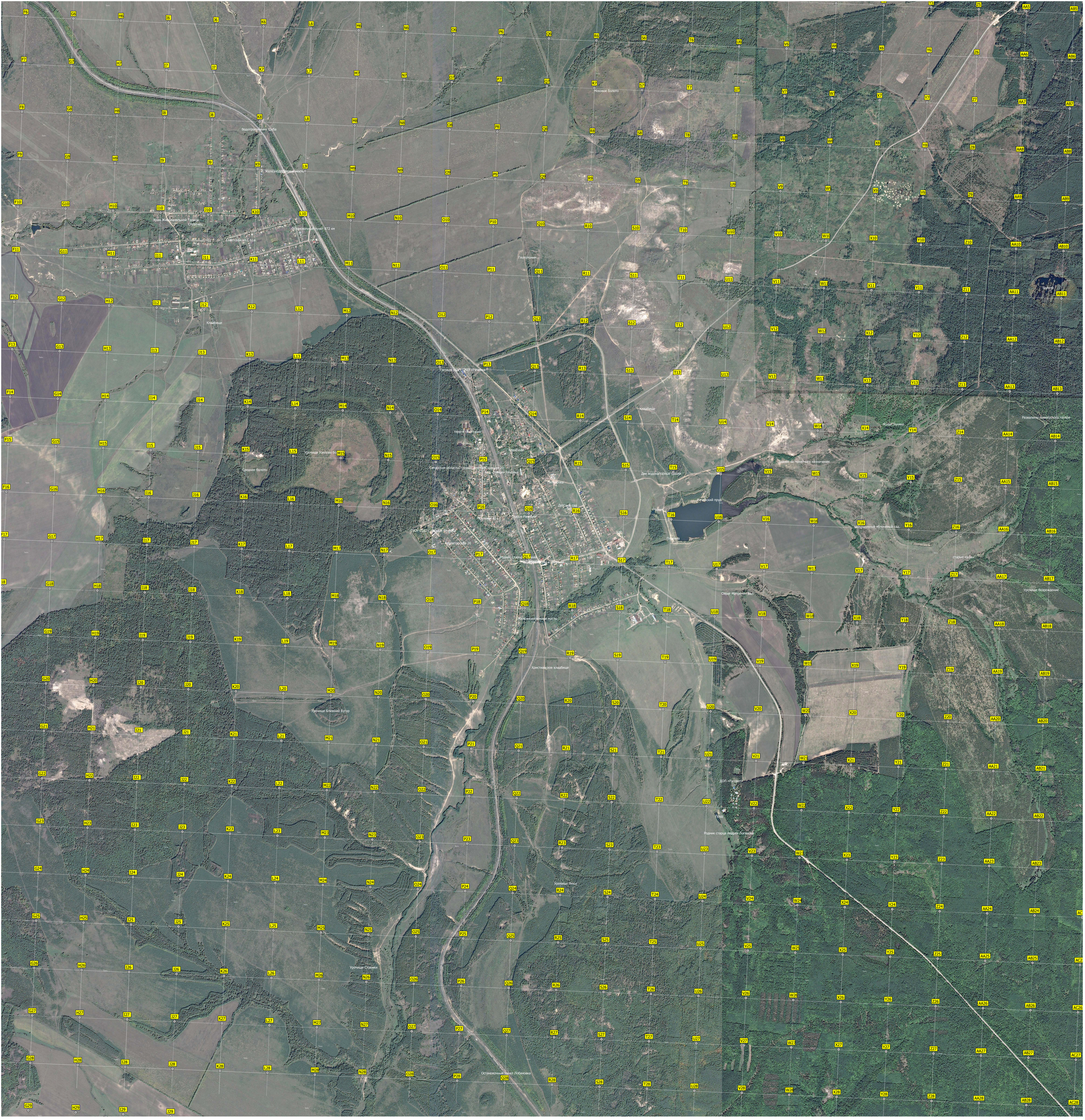
Моховое болото
Водопропускная труба
Железнодорожная мостъ
Храм Живоначальной Троицы
Ступино
Остановочный пункт 872 км
Советская ул. С 61а
Геотопоним
Кладбище
Тверской санаторий
Урочище Узилово Бо
Среднее болото
Самарская область, Отрадненский район, Роднички
Роднички
Детский сад
Родник Ресурс
ГБОУ СОШ с. Родник Ресурс
Мелиоратор 20
Родник Старца Ре
Христианское кладбище
Урочище Ближний Бугор
Здание не понятного назначения
Две водонапорные башни
Роднички пруд
Плотина
Яблоневый сад
Заброшенный яблоневый сад
старые сады
Овраг Матренин Вы
Урочище Возрождение
Разваliны лагерного лагеря
Родник старца Андрея Логинова
Пруд
ДОЛ «Рассвет»
Урочище Янки
Урочище Стрелки
Остановочный пункт Лобановка