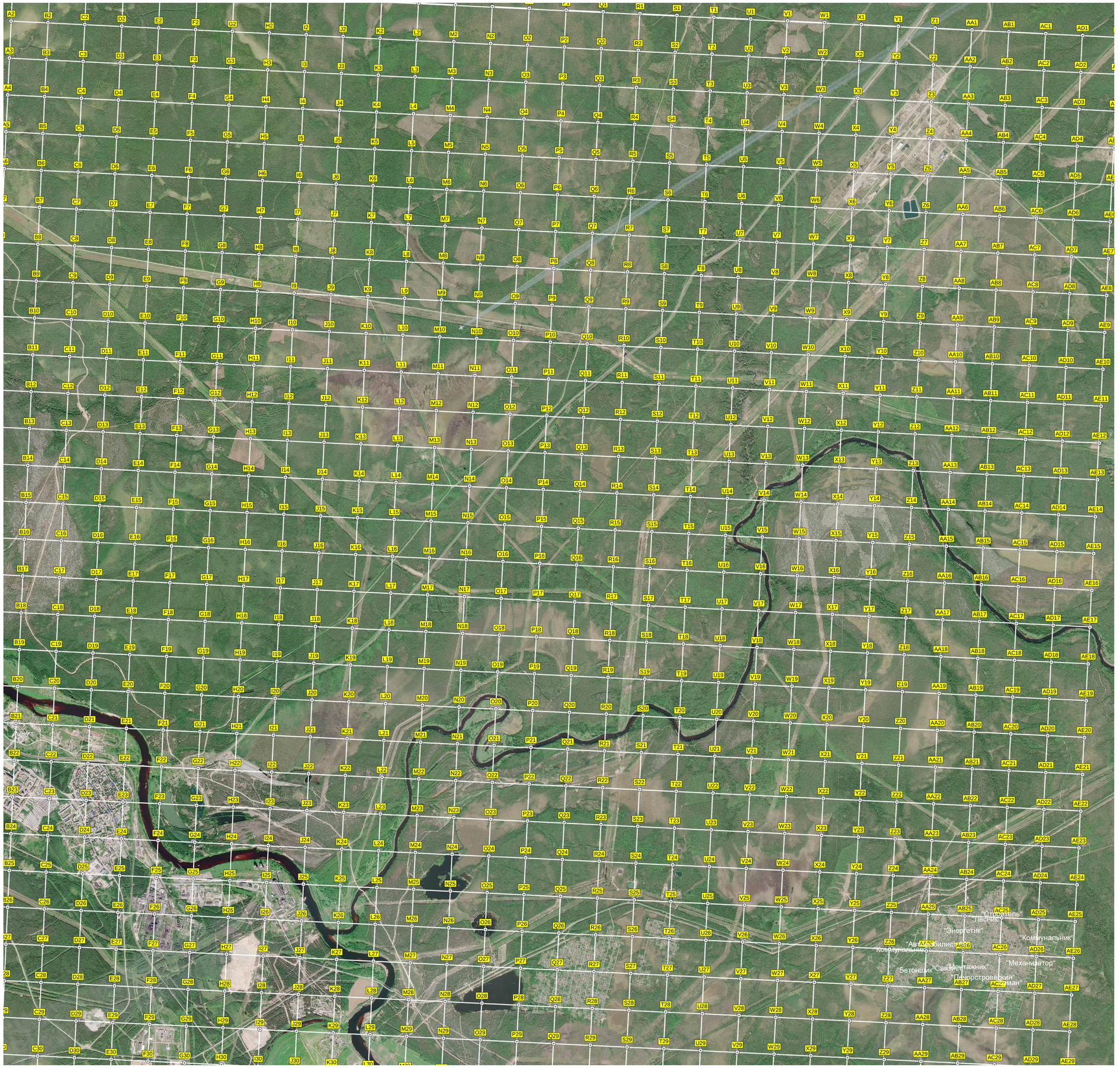
"Энергетик"
"Коммунальник"
"Механизатор"
"Бетонщик"
"Свирьмонтажник"
"Печорстроевский"