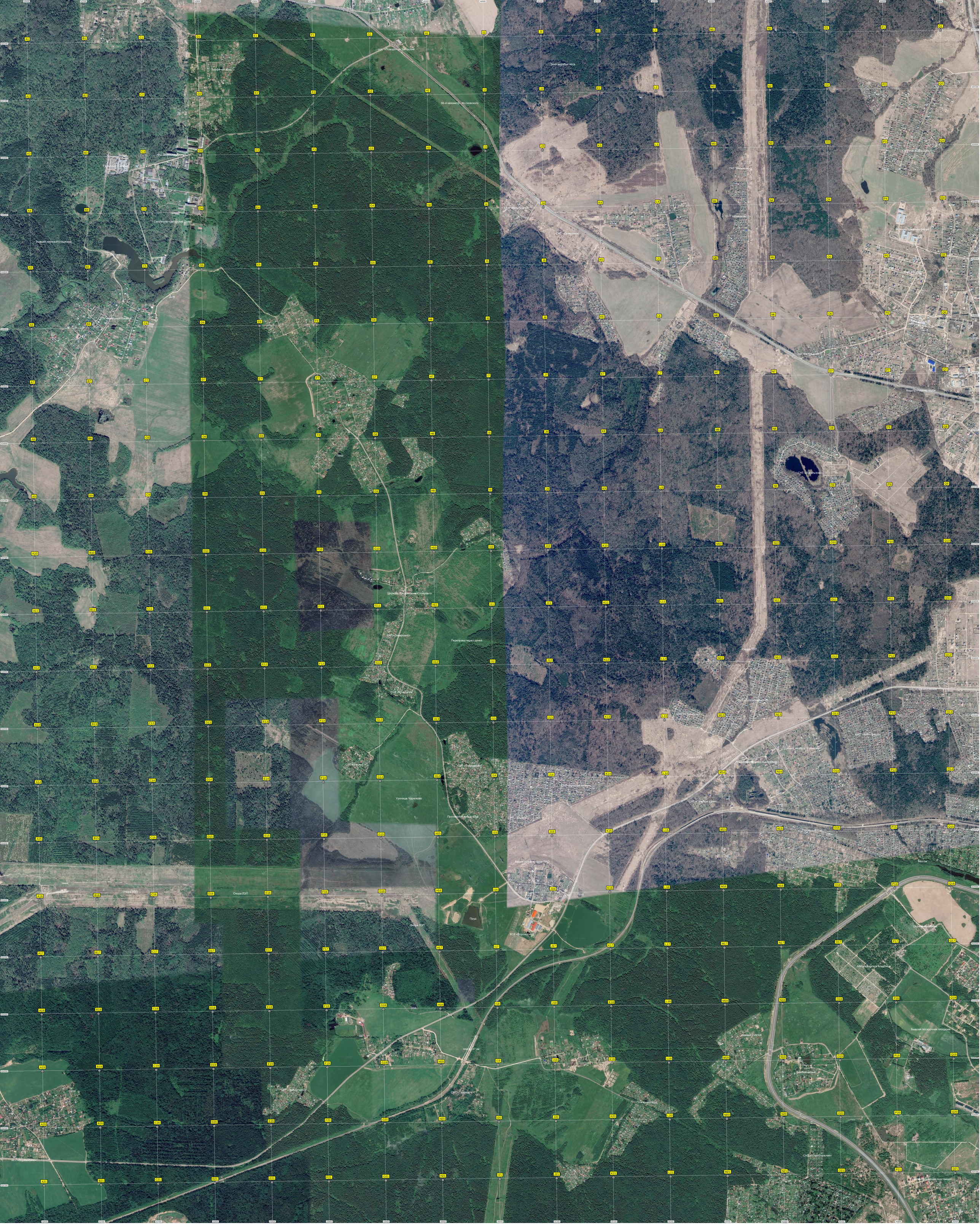
Зона вырубки леса
96-й километр Московского
Санаторий «Загорские Дали»
Бывшая научная станция
Церковь Воскресения Словущего
Переправа через ручей
Урочище Чуриково
Опора ЛЭП
Пруд
Водопропускная труба
Мостик
Бывшая посадочная площадка
Пожарный пруд
Брод
Мусульманское кладбище
Трансформаторная подстанция