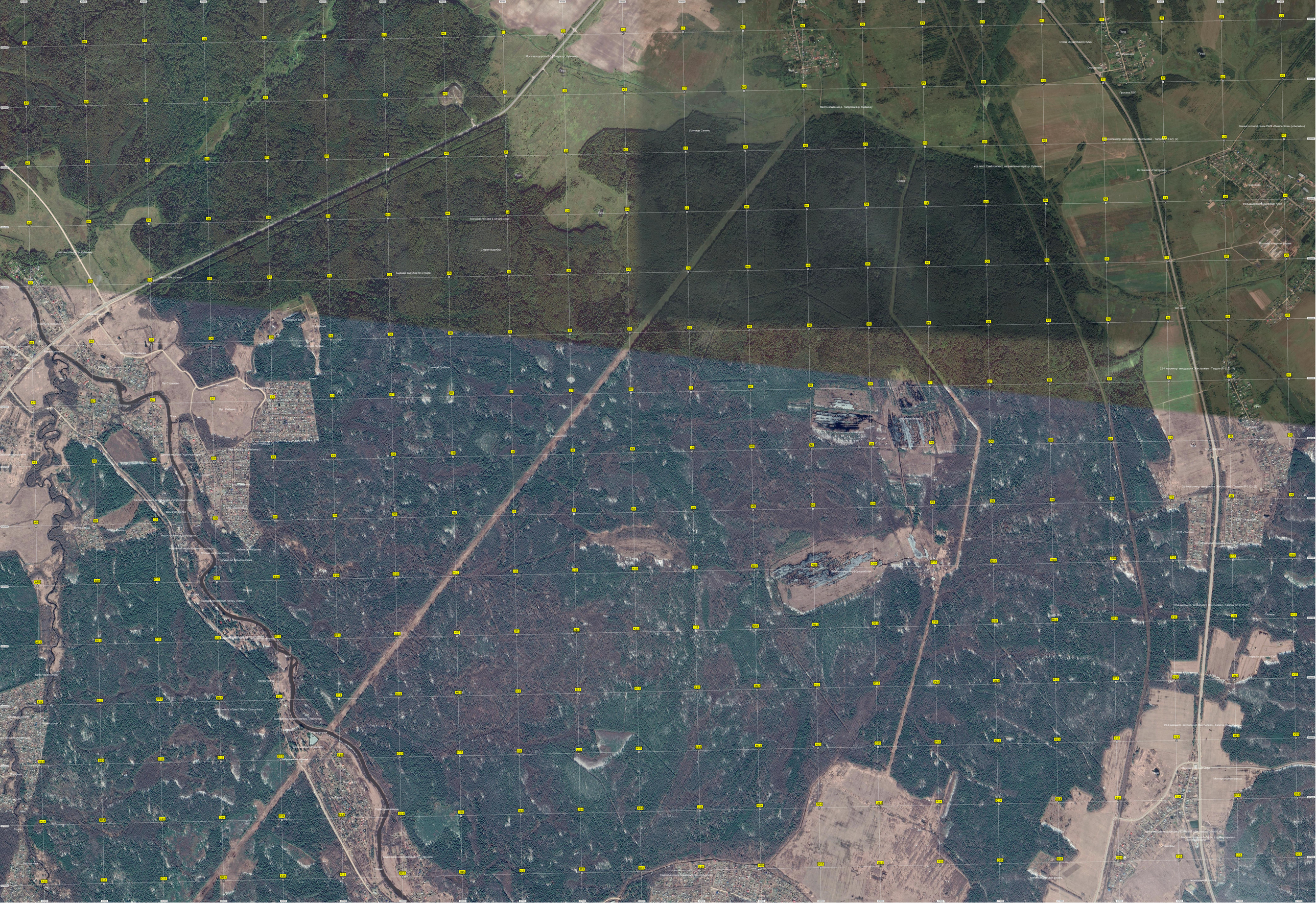
Мост автодороги Р-112 через р. Кубань
Луг
Место владения р. Тавголма в р. Кубань
Урочище Семено
Луг
Урочище лесная в начале сор
Старая выгрубка
Большая выгрубка 60-х годов
Место для сбросов
Остановка «Тавгорень»
Опорр
Луг
Проселок (ОФ)
Стела «Советского тупик»
Луг
Луг
Луг