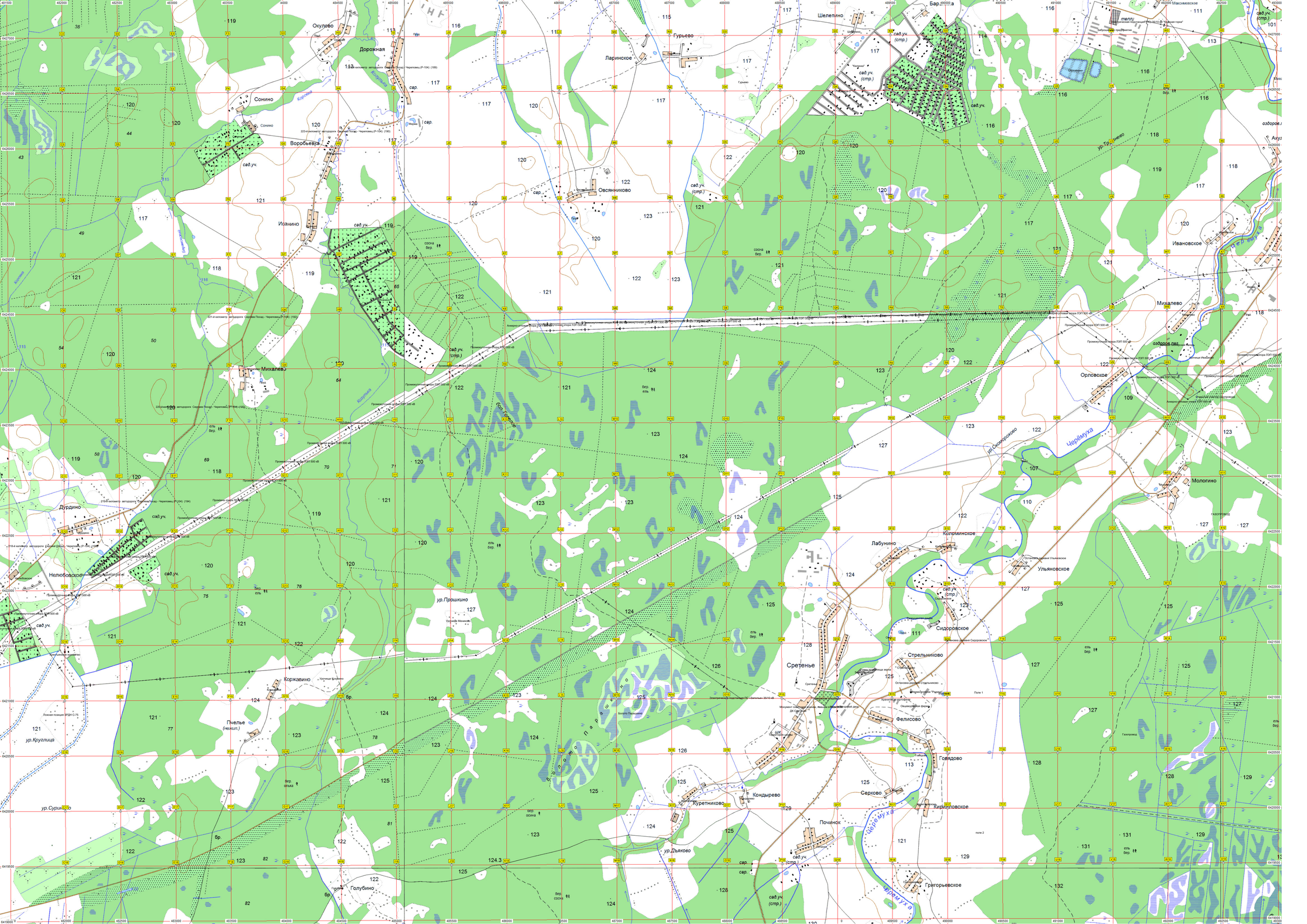
Окулово
Дороховая
Сонино
Воробьевка
Исанино
Михалево
Дурдино
Нелюбовское
Коржавино
Пчелье
(нежил.)
Голубино
Гурьево
Ларинское
Овсянниково
Шелепино
Максимовское
Ивановское
Орловское
Мологино
Лабунино
Коломинское
Ульяновское
Сидоровское
Стрельниково
Сретенье
Фелисово
Говядово
Серково
Кирилловское
Куретниково
Кондырево
Починок
Григорьевское
ур.Круглица
ур.Сурин
ур.Пришкино
ур.Дьяково
ур.Скомороково
Черёмуха
Колпушка
Корочей
Большое Парышкино
Болото Парышкино
Электрическая подстанция ПС «Заполье» 35/10 кВ
Промежуточная опора ЛЭП 500 кВ
Анкерно-угловая опора ЛЭП 500 кВ
сад.уч.
сар.
сосна бер.
ель бер.
бер.
бр.
124.3