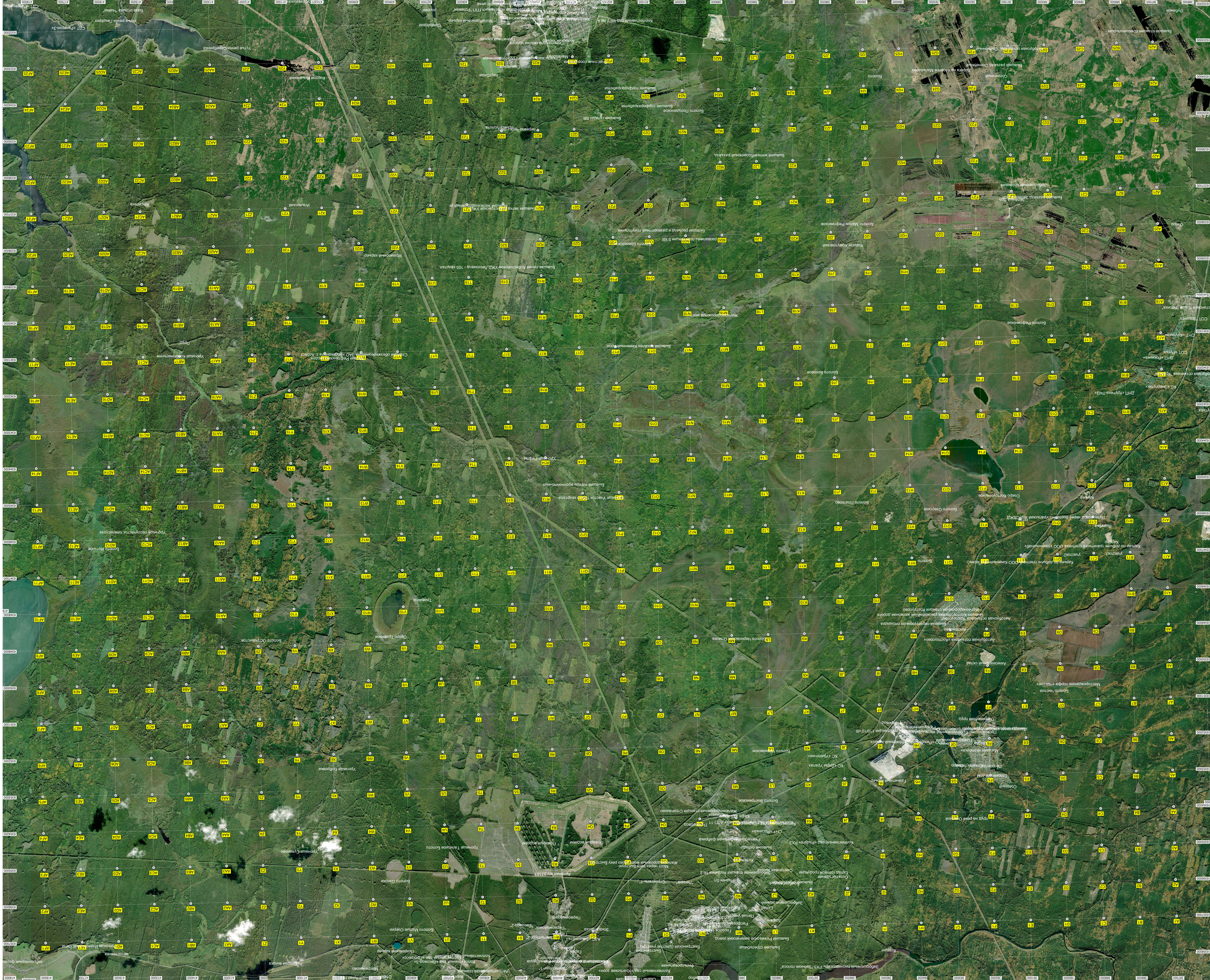
Большая линия Аэростатного УЖД Лесозавод - 105 квартал
Большая улица Кольцевая
Большой Рудничный переулок
Большой Сосновый переулок
Большой Таежный переулок
Большой Центральный переулок
Большой Школьный переулок
Больничная улица
Больничный переулок
Больничный проезд
Больничный тупик
Больничный тупик 1
Больничный тупик 2
Больничный тупик 3
Больничный тупик 4
Больничный тупик 5
Больничный тупик 6
Больничный тупик 7
Больничный тупик 8
Больничный тупик 9
Больничный тупик 10
Больничный тупик 11
Больничный тупик 12
Больничный тупик 13
Больничный тупик