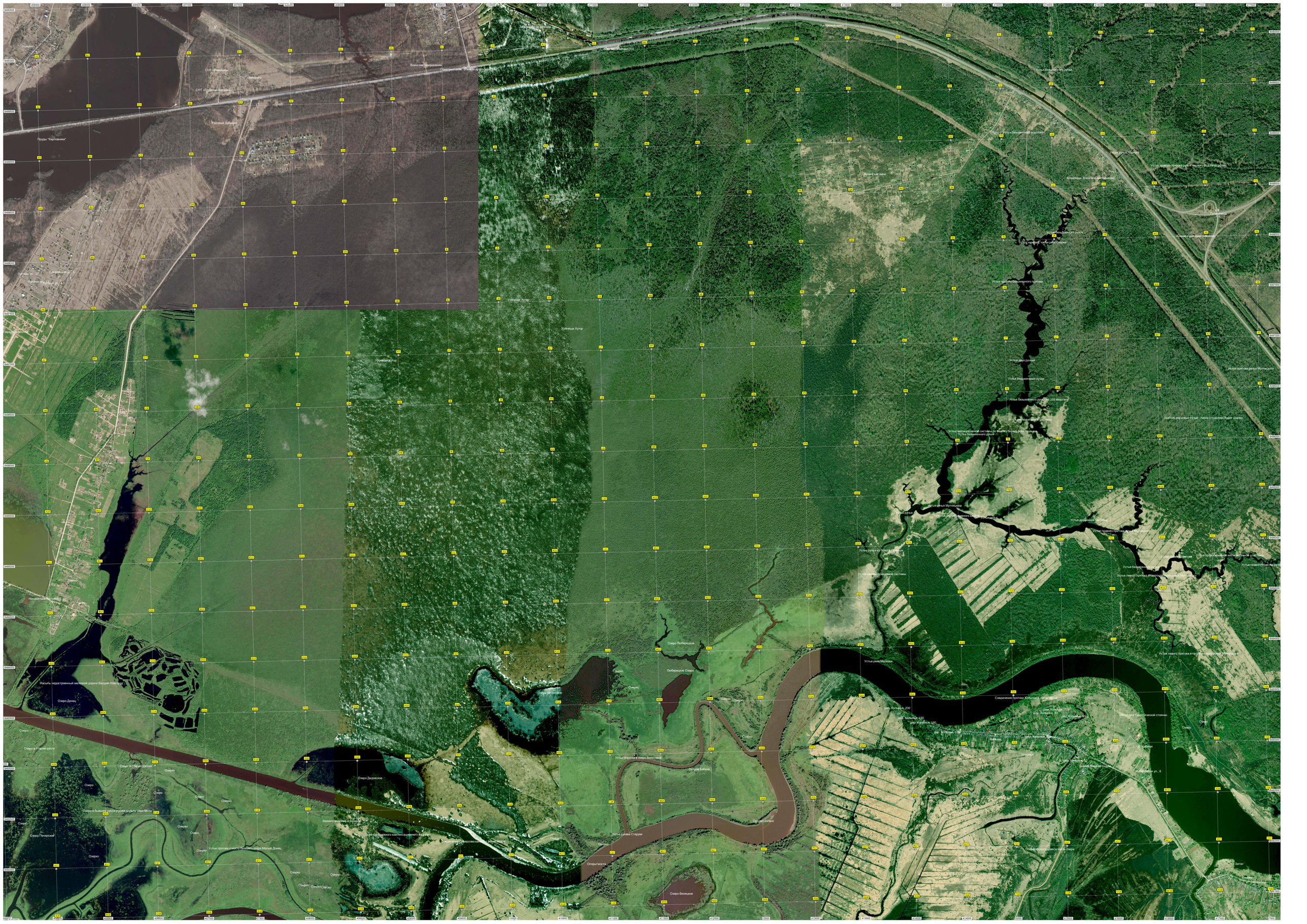
Пруды "Карповник"
Насыпь недостроенной железной дороги Вальцев-Новгород
Озеро Дрисц
Озеро Дедовское
Озеро Любвищское
Любвищские Озера
Озеро Винницкое
Устье протока в месту слияния озера Малый Дрисц
Устье рукава Старуши
Устье реки Мшага
Устье реки Мшага
Устье реки Мшага
Устье ручья из болота Ивановское
Устье ручья Мутницкого
Устье ручья Мутницкого
Устье ручья Мутницкого