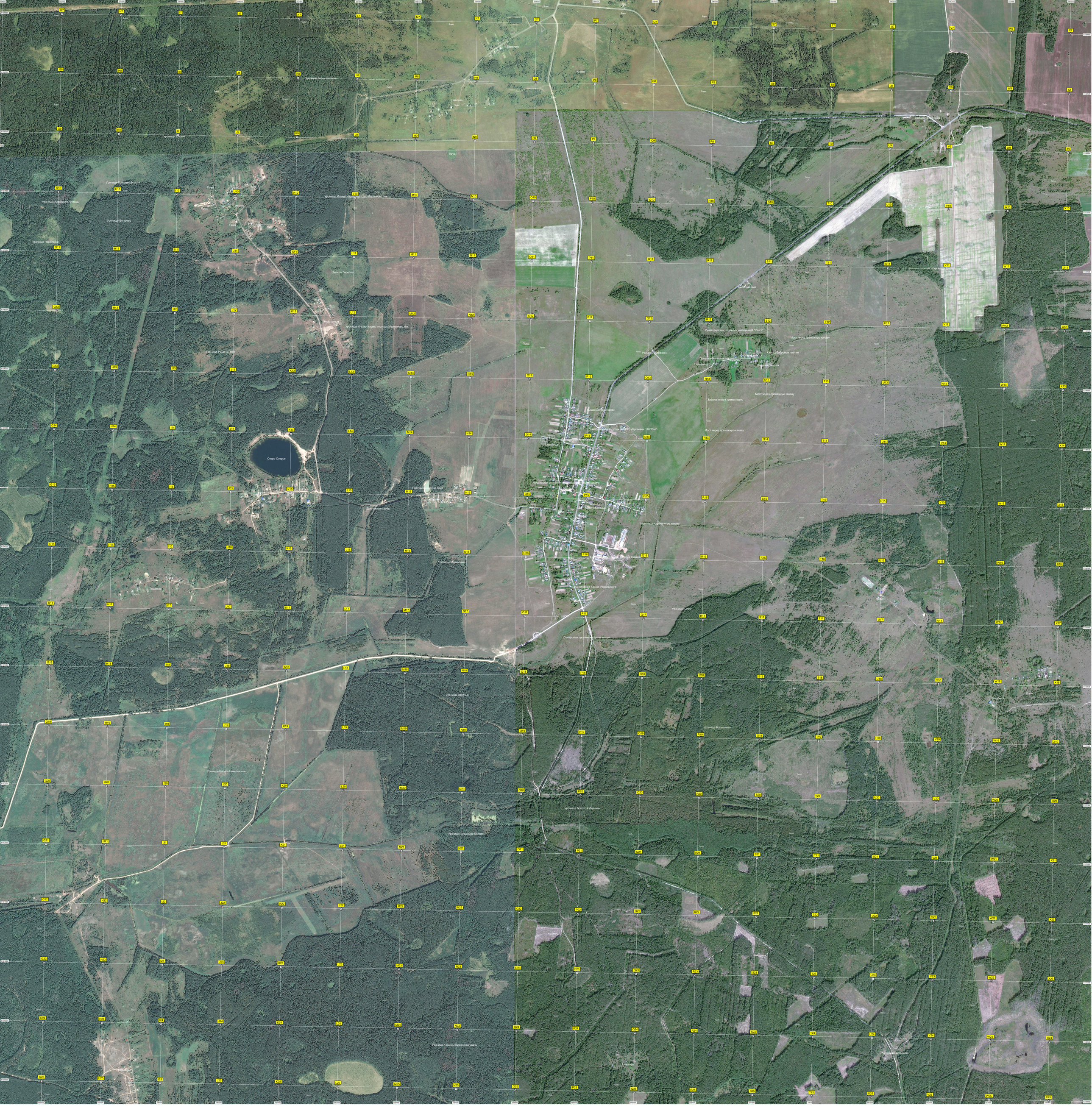
Пруд
Урочище Большое Бесово
Урочище Асмеевская пустошь
Урочище Булгаково
Урочище Перетяжки
Белого Горелое
Урочище Илькины Нивы пустошь Мордвиново Этак
Урочище Рамень Поле
Озеро Озерье
Урочище Мурмелово
Урочище Заглинье
Урочище Большинко
Урочище Большое Никитинское
Урочище Большого Кабышино
Урочище Устьевое Болото
Урочище Свинцы Кузнецова усадьба
Заболоченная низменность
Мост через дренажную канаву
Канал бобовых плотин
Ручей деревни Чорнуки, именуемый "Ряжа"
Свободная зона
Смотровая проемная колодезь
Урочище Олех