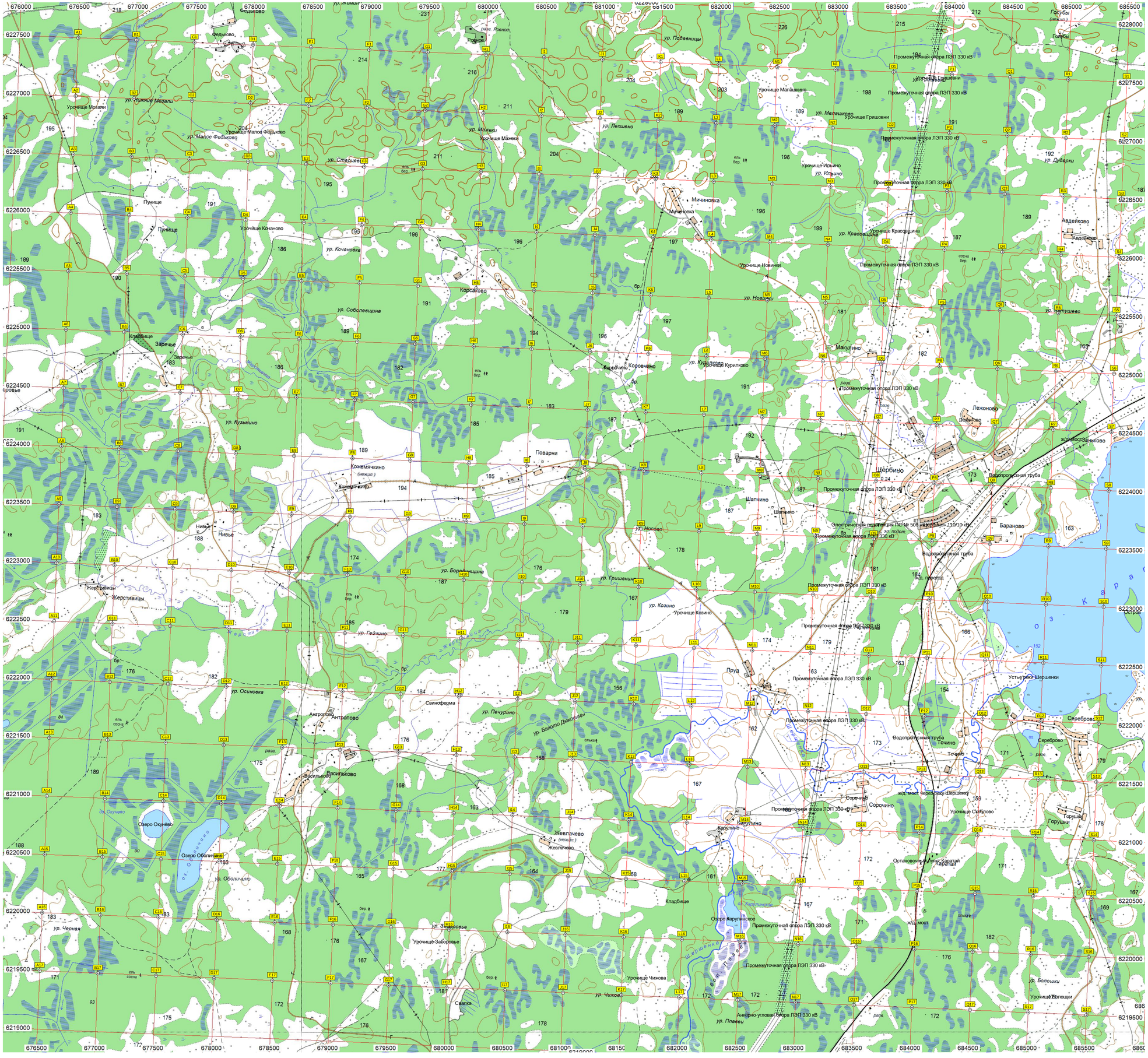
676000
676500
677000
677500
678000
678500
679000
679500
680000
680500
681000
681500
682000
682500
683000
683500
684000
684500
685000
685500
6228000
6227500
6227000
6226500
6226000
6225500
6225000
6224500
6224000
6223500
6223000
6222500
6222000
6221500
6221000
6220500
6220000
6219500
6219000
Фельково
Урочище Мозали
ур. Нижние Мозали
Урочище Малое Фельково
ур. Малое Фельково
Пунище
Урочище Кочаново
ур. Кочановка
Клябище
Заречье
ур. Кузьмино
Кожемячкино
Нивье
Жерстивицы
ур. Борщищина
ур. Осиновка
Свиноферма
Антропово
Васильково
Озеро Окунево
Озеро Оболичино
ур. Оболичино
ур. Черная
ур. Гейчино
ур. Соболевщина
Корсаково
ур. Лепшино
ур. Можеки
Урочище Можеки
ур. Стадцево
ур. Печурино
ур. Болото Дюковщина
Жевлачево
Поварни
ур. Носово
ур. Гришевщина
ур. Козино
Урочище Козино
Свалка
ур. Чижово
ур. Плавеи
Мичиновка
Урочище Ильино
ур. Ильино
Урочище Новинки
ур. Новинки
Коровчино
ур. Куриловка
Урочище Куриловка
Кладбище
Урочище Заборовье
Урочище Чижова
Урочище Малашкино
ур. Малашково
Урочище Гришовни
ур. Красовщина
Макулино
Карулино
Сорочино
Щербино
Шапчино
Пруд
Авдейково
ур. Дудерки
ур. Лютушево
Урочище Скобылово
Лежоново
Заньково
Барраново
Устье реки Шершенки
Точино
Сереброво
Горушки
Остров
Голубы
Урочище Гришовни
Промежуточная опора ЛЭП 330 кВ
Электрическая подстанция ПС № 506 «Щербино» 110/10 кВ
Водопропускная труба
Остановочный пункт Карагай
Анкерно-угловая опора ЛЭП 330 кВ
ж/д переезд
ж/д мост
ж/д мост через реку Шершенку
Озеро Карулинское
О з е р о К а р а г а й
ель
сосна
береза
ольха
ель сосна
ель бер.
сосна бер.
ольха бер.
ур.
р.
оз.
ш.
ст.
ж/д
пер.
разъезд
пост
ур. Болошки
Урочище Болошки