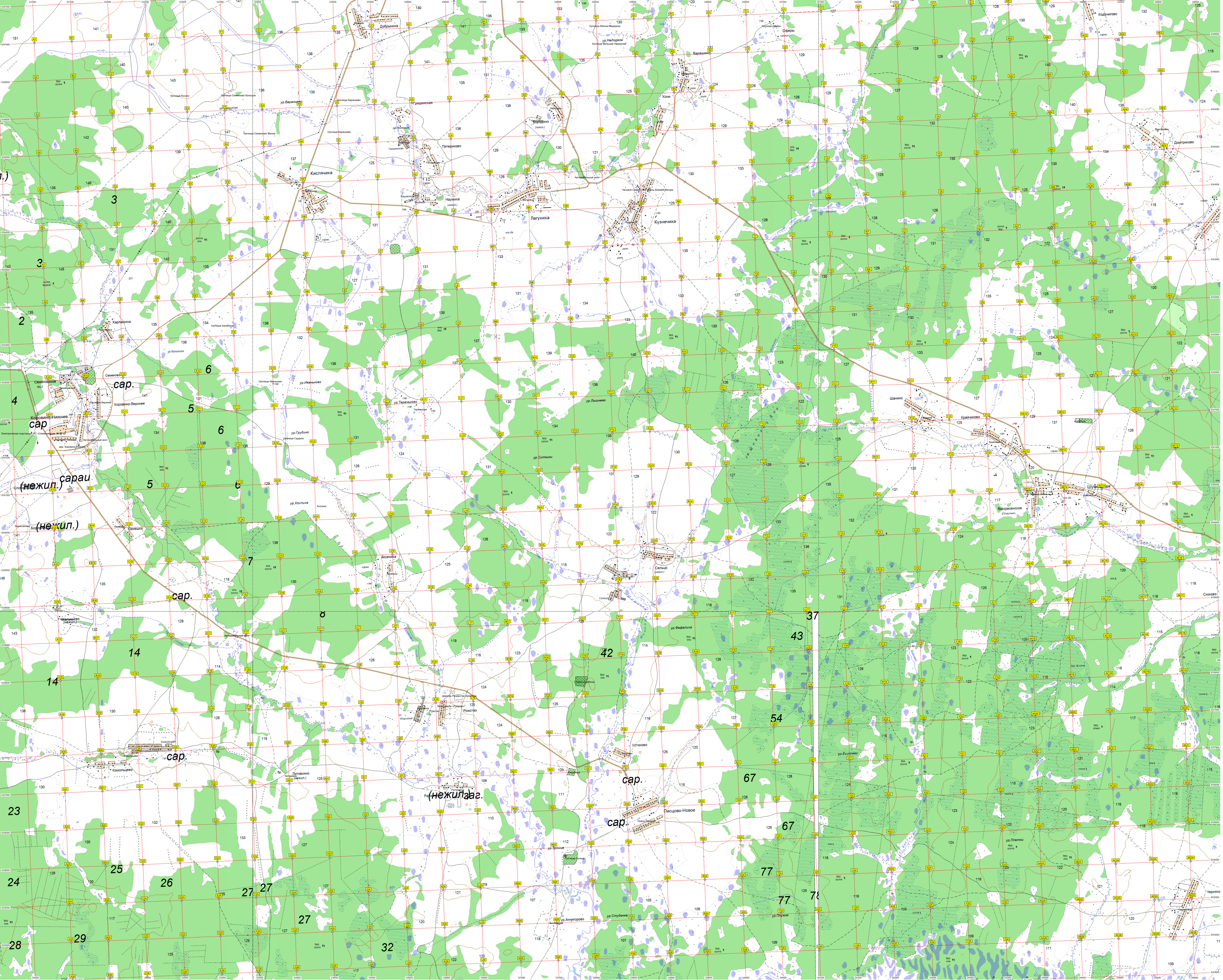

Добрынка
Кислячиха
Патериково
Наумиха
Лагуниха
Кузнечиха
Варашино
Кочи
Харламиха
Семеновское
Коровино-Верхнее
Коровино-Нижнее
Шамино
Крайчиково
Воскресенское
Сельцо
Рождество
Устиново
Лисцово-Новое
Дмитриково
Скоково
сар.
сараи
(нежил.)
(нежил.)
сар.
сар.
сар.
сар.
(нежил.)
3
3
2
4
5
5
6
6
6
7
8
14
14
23
24
25
26
27
27
27
28
29
32
37
42
43
54
67
67
77
77