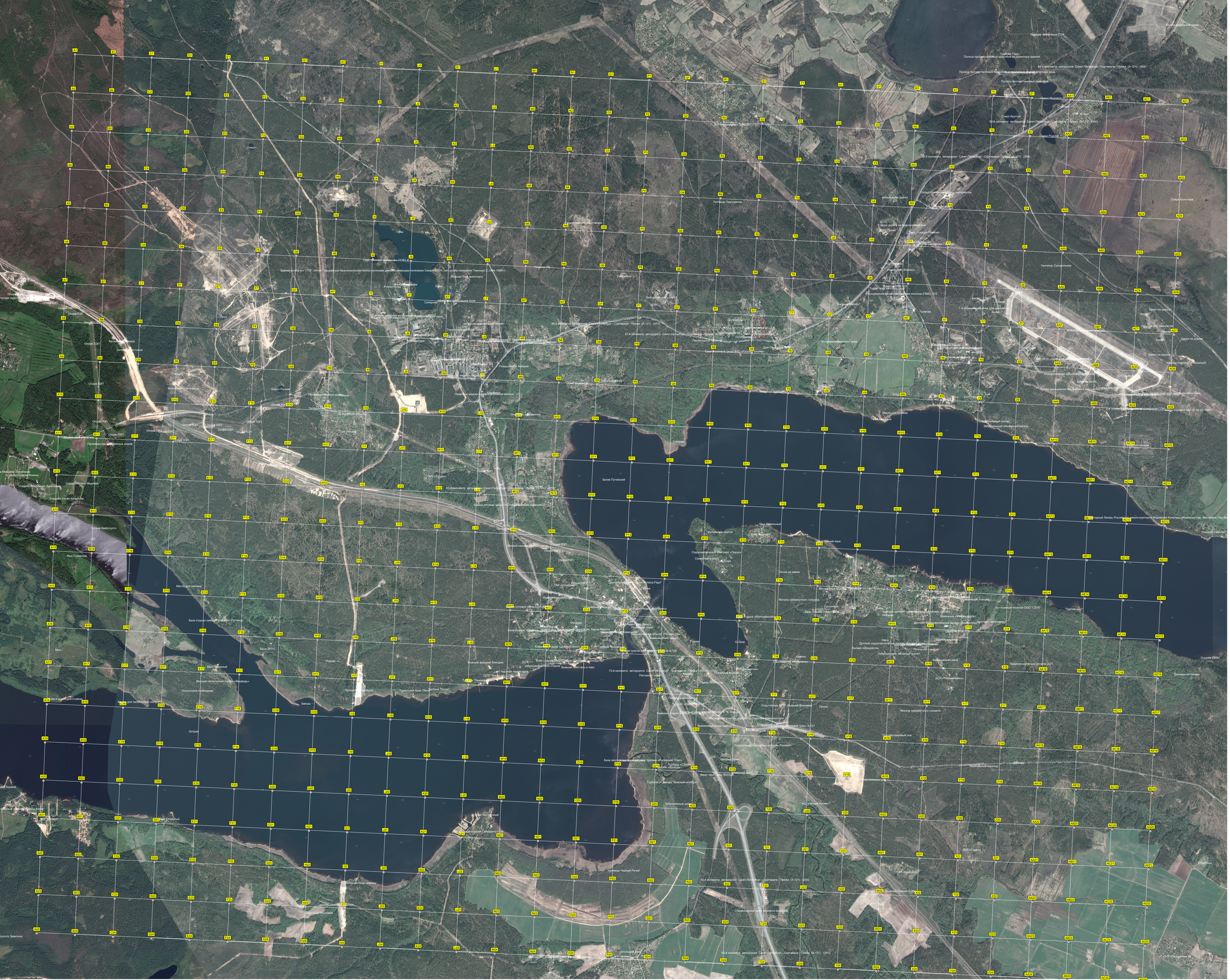
Озеро
Гарка
Здание штаба 8тп (7781) 64-ая гвардейская Краснознаменная мотострелковая дивизия имени 60-летия воспевания Свердловской Н. типографии штаба полярная Танкоград (1964-1965гг)
Большой Тарх монастырь
Пограничная Рд
Свердловка
Войсковая часть 73850
Ручьи Осеро
Ручей
Ручей Осеро
Ручей Осеро
Ручей Осеро