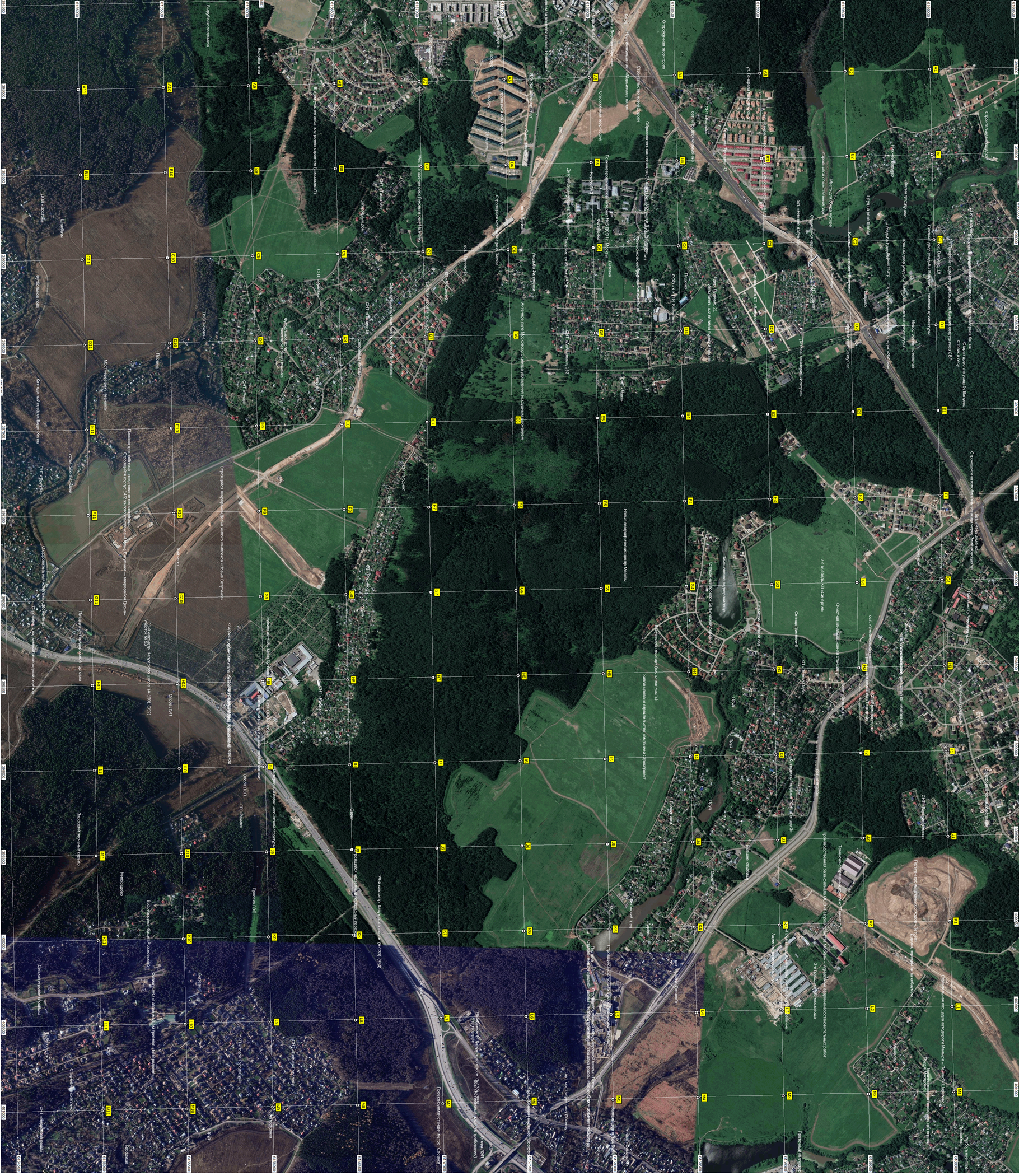
Строящаяся многоэтажная жилая застройка комплекса «Новый Внуково»