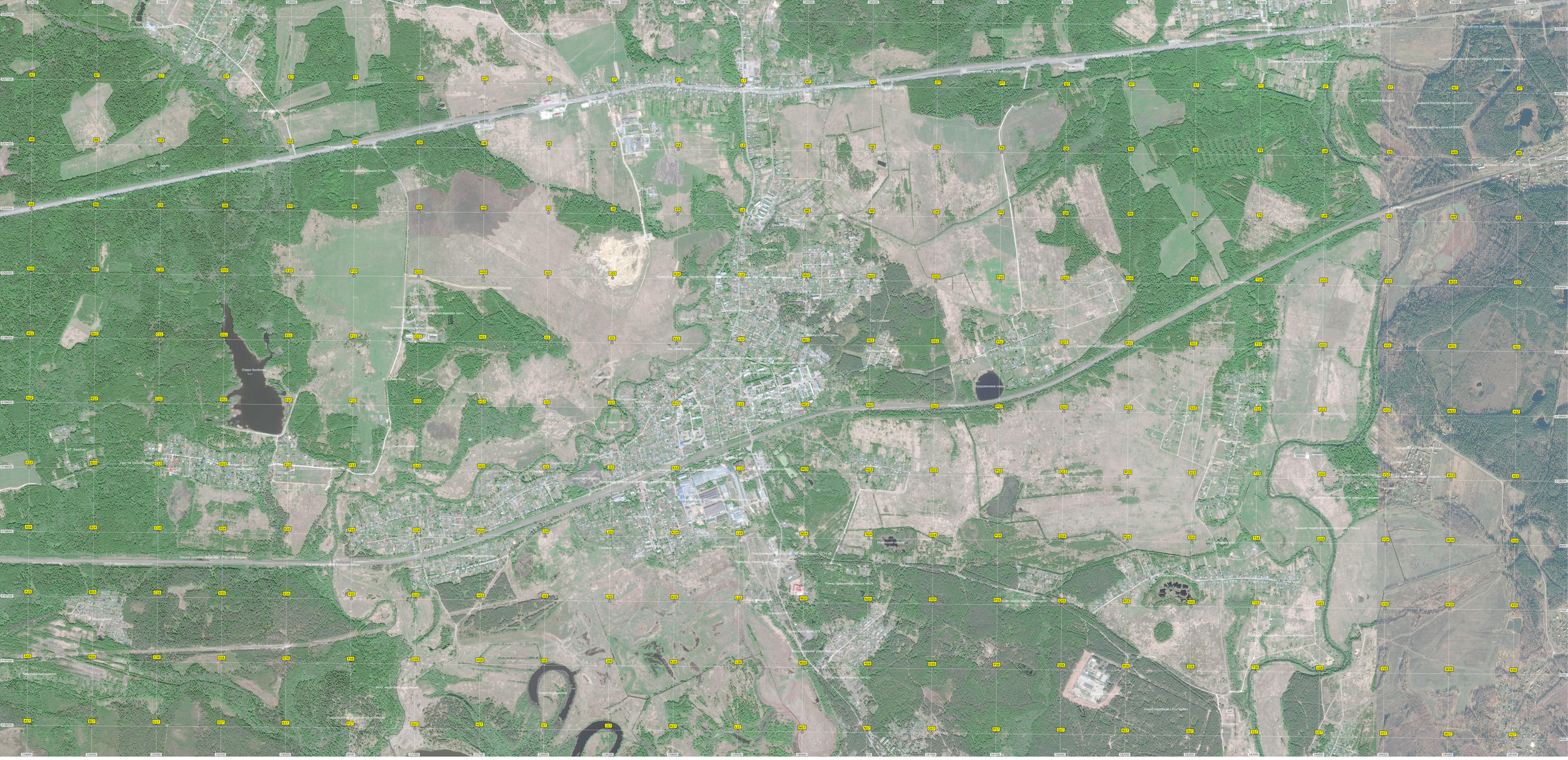
Озеро Аксёнов
Кукушкинское озеро
Новый Кодрыкин
Бывший подъезд к Кодрыкину (Новый)