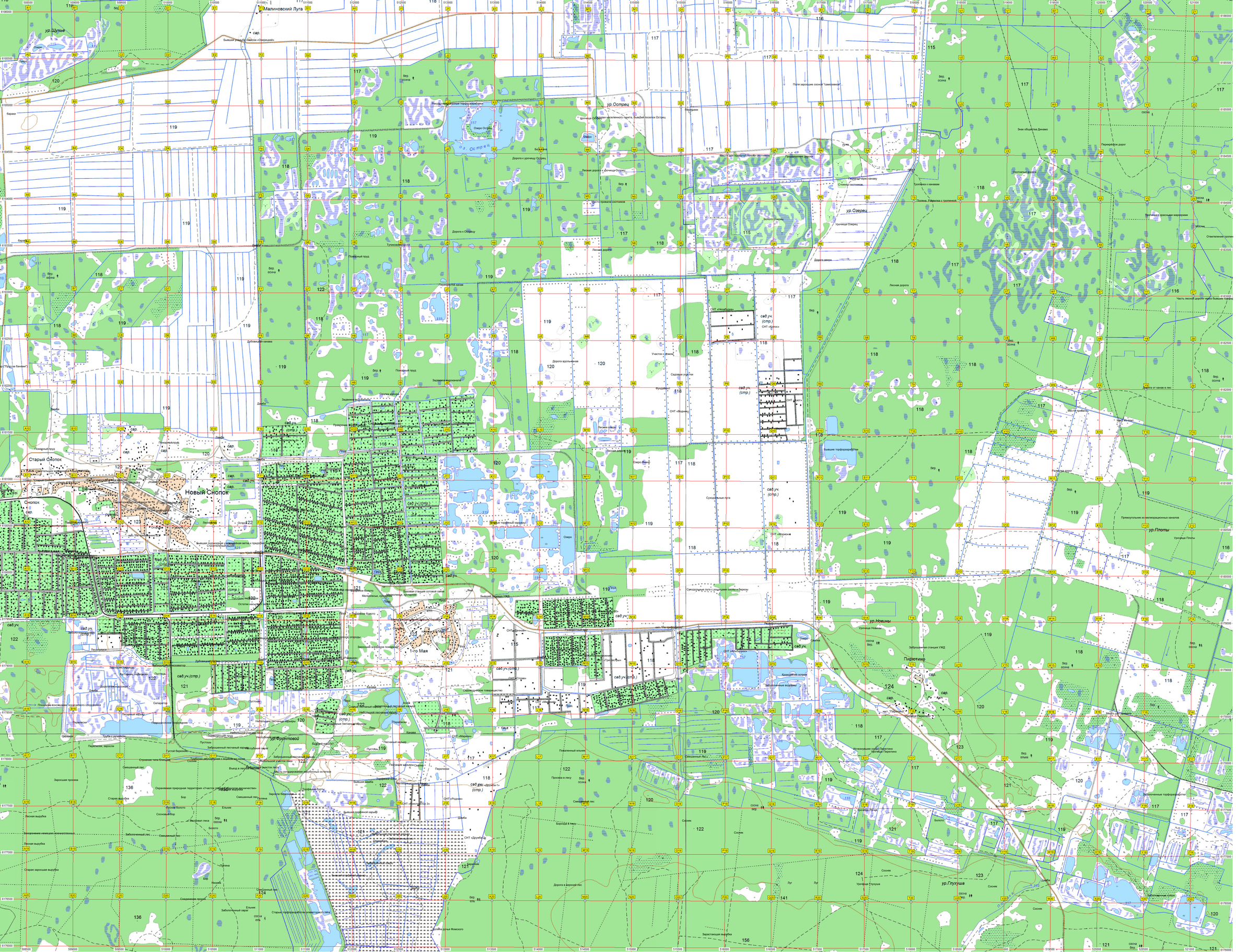
Малиновский Луга
ур.Щулье
Бывшая усадьба совхоза «Озерецкий»
Рекультивированные торфоразработки
Озеро Острец
оз. Острец
ур.Острец
Дорога к урочищу Острец
Лесная дорога к урочищу Острец
Дорога к Озерецу
Пожарный пруд
Дубовская канава
Поля заросшие сосной "самосевом"
Знак общества Динамо
Перекресток дорог
Скотопрогонная дорога
Тропинка к канавам
Полянка. Развилка с тропинкой
Тропинка к красным маркерам
Мостик
Ответвление тропинки
Часть лесной дороги через бывшие торфоразработки
Мелиоративный канал
Дорога вверх
Лесная дорога
ур.Озерец
Урочище Озерец
Болото Озерец
Место привала скотников
Стоянка скотников
Переезд через канаву
Продолжение дороги
Мостик для прохода
Мостик через канаву
Дорога к урочищу Острец
Дорога вдоль лесной
Участок с дежой
Садовые участки
Фундамент
Лесная сторо
Лесная дорога
Лесная дорога
Лесная дорога
Дорога в верхний лес
Дорога от канав в лес
Мост Ивана
Бывшие торфоразработки
Суходольные луга
Суходольные луга с кустами сосны и березы
Новые торфяные карьеры
Прямоугольные из мелиоративных каналов
ур.Плоты
Урочище Плоты
ур.Новины
Урочище Новины
Заброшенная станция УЖД
Пирютино
Исчезнувшие серые Пирютино
Урочище Пирютино
Кремовые острова
Заброшенные торфоразработки
ур.Глухуша
Урочище Глухуша
Заброшенная выгребка
Старый Снопок
Новый Снопок
Снопок
Бывшая лесовозная и железнодорожная ветка к предприятию
Строительный карьер
Ремонтно-механический завод
Ремонтно-механическая мастерская
Ремонтно-механический завод
Ремонтно-механическая мастерская
Ремонтно-механический завод
Ремонтно-механическая мастерская