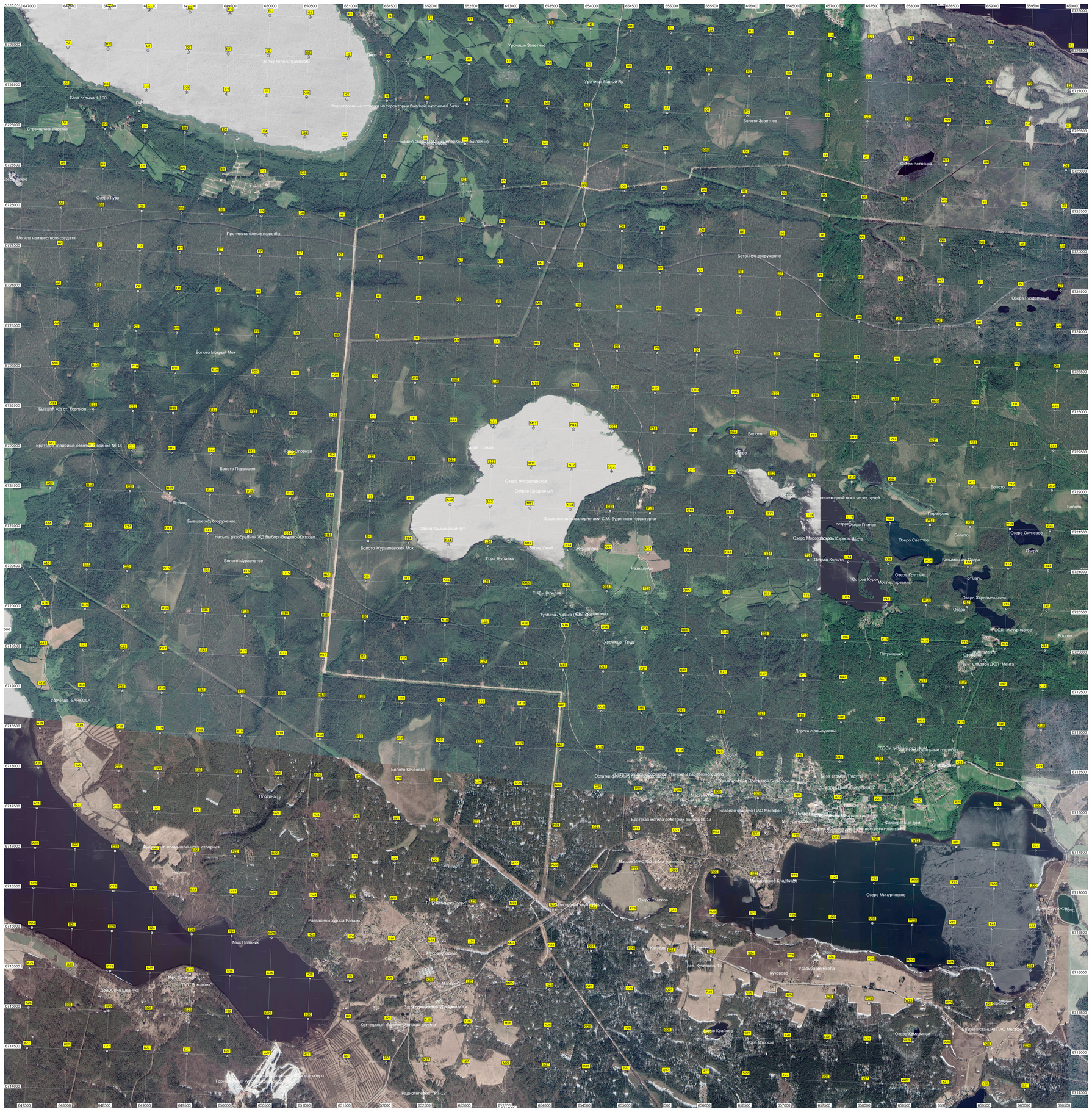
Урочище Заветное
Урочище Малый Яр
Болото Заветное
Озеро Ветлянка
Бетонное сооружение
Озера Раздельные
Болото Мокрый Мох
Болото Поросшее
Болото Журавлевский Мох
Гора Журавка
Озеро Журавлевское
Остров Средний
Болото Мураватое
Урочище SARKOLA
Болото Коченево
Озеро Мичуринское
Озеро Светлое
Озеро Кучерово
Озеро Кумашное
Озеро Окуневое
Озеро Кругльне
Остров Кольто
Остров Курск
Озеро Светлое
Озеро Мороз
Остров Кормовой
Остров Гнилое
Озеро Гнилое
Озеро Харламповское
Петричиево
Дорога с плывунами
Базовая станция ПАО Мегафон
Мичуринское Кладбище
Мыс Плавник
Развалины ж/д Равакко
Гора Отлогая
Радиотелефон "РТ-12"