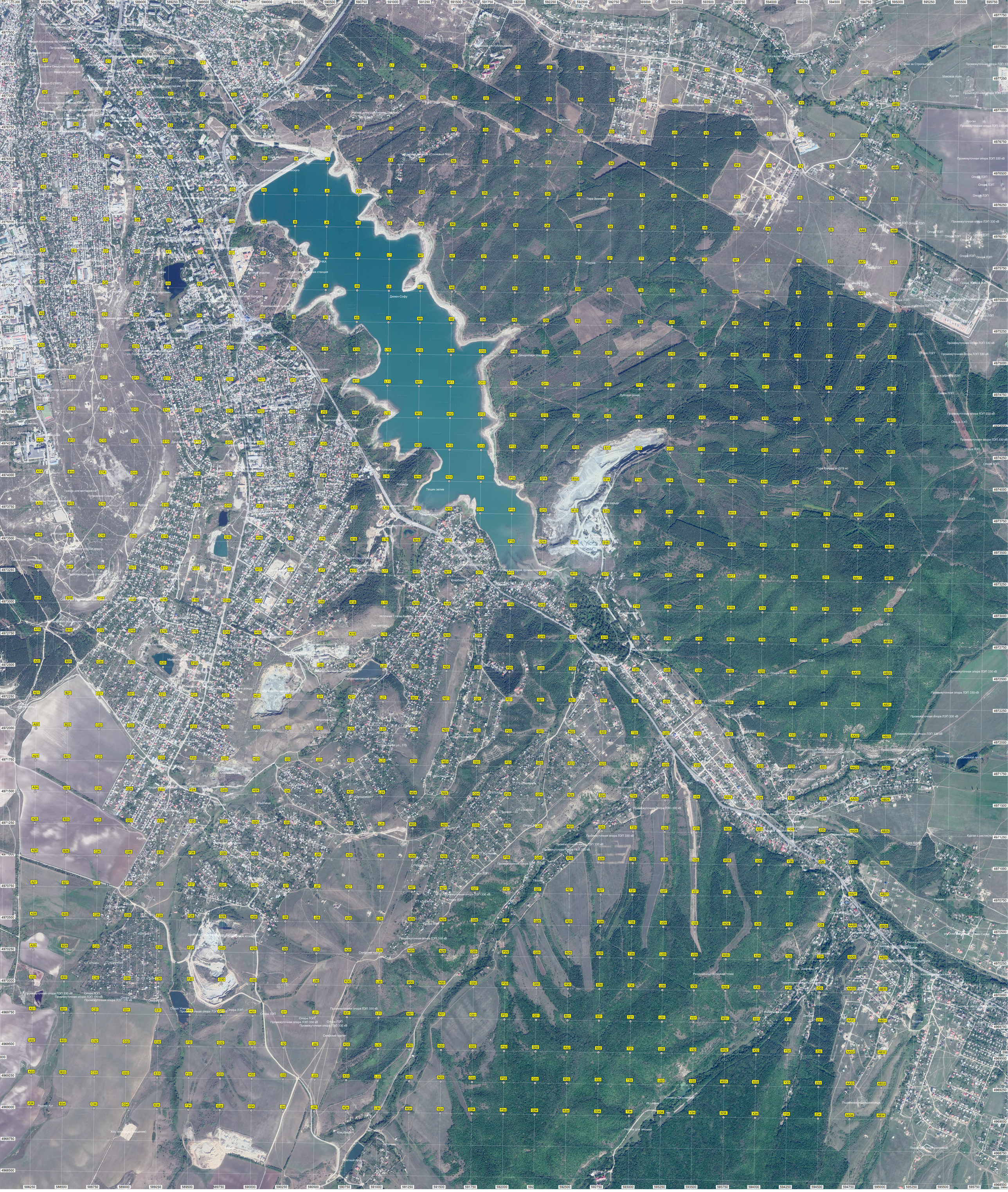
Джиен-Софу
Гора Змеевка
Гора Баярлаги (519 м)
Тёщин залив
Мусульманское кладбище
Водонапорная башня
Курган
Опора ЛЭП
Промежуточная опора ЛЭП 330 кВ
Скифский курган
Родник Хут
Источник
Урочище Джалмаяк
Подземное водохранилище
Плотина для пруда
Пруд
Кладбище