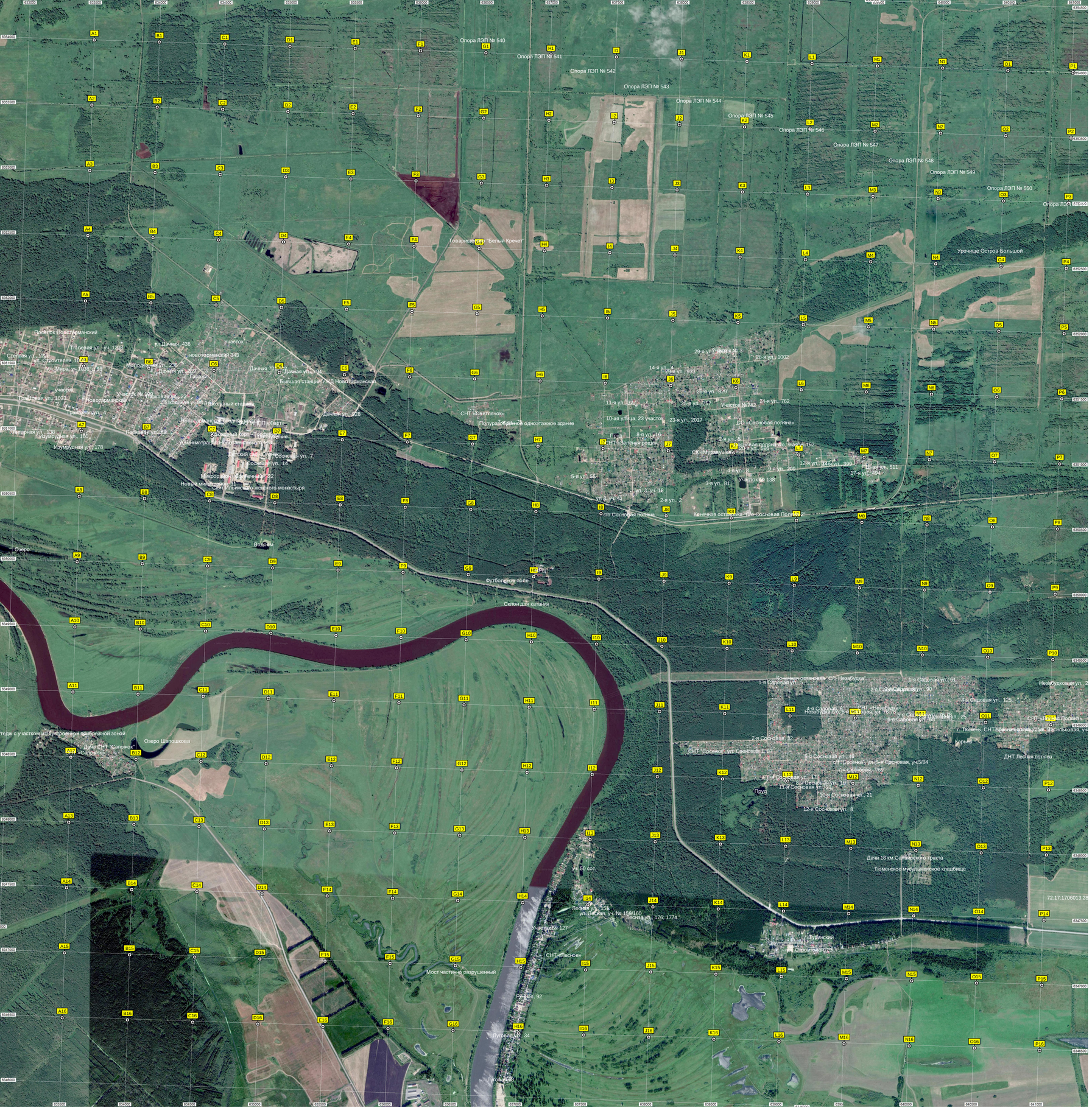
Опора ЛЭП № 540
Опора ЛЭП № 541
Опора ЛЭП № 542
Опора ЛЭП № 543
Опора ЛЭП № 544
Опора ЛЭП № 545
Опора ЛЭП № 546
Опора ЛЭП № 547
Опора ЛЭП № 548
Опора ЛЭП № 549
Опора ЛЭП № 550
Товарищество "Белый Кречет"
Урочище Остров Большой
Поселок Новотроицкий
Полевая ул., уч. 1208
ул. Дачная, 436
Участок
новотроицкая 340
Степная ул., 1228
ул. Строителей, 1
ул. Мира, уч. 126, 216
Молодежная ул., 253
Дачная ул., 220
Гараж
Дачная 704
Дачная ул., 734
Бывшая станция УЖД Новотроицкая
Новотроицкая
участок
Участок № 1
Парковая ул., 22
Школьная ул., 65
Школьный станция
Полевая ул., 1033
Тенистая ул., 4
Новотроицкая
Дачная ул., 328
Гитарная ул., 138
Изумрудная ул., 160
Изумрудная ул., 178
Парковая ул., 83
Хрустальная ул., 1
Дачный кооп. «Мурзилка»
Дачный кооп. «Мурзилка»
Хрустальная ул., 1
Сосновая ул., 7
Сосновая ул., 14
Молодежная ул., 21
Дачная ул., 52
Новая молодежная ул., 3
СНТ Ильинского женского монастыря
29-я ул., 1003
Участок № 3
28-я ул., 1002
14-я ул., 933
29-я ул., 625
25-я ул., 775
Участок №742
24-я ул., 762
11-я ул., 622
10-я улица, 23 участок
23-я ул., 2017
СНТ «Светлячок»
Полуразрушенное одноэтажное здание
ДО «Сосновая поляна»
Проч. 1
8-я ул., 16
СНТ «Зелёные рощи»
2-я ул., 3
Сосновая волонтёрство, 9-я ул., 192
СК «Муравушка»
12-я ул., 322
ул., 399
13-я ул., 511
17-я ул., 494
5-я ул., 55
4-я ул., 9
2-я ул., 303
Участок № 138
3-я ул., 81
ул. 3, уч. 18
ул. 3, уч. 41
2-я ул., 2
c/o Сосновая поляна
Конечная остановка "С/о Сосновая Поляна"
Волга
Озеро
Футбольное поле
Склон для катания
Конечная остановка "С/о Незабудка"
1-я Сосновая ул., 5
1-я Сосновая ул., 61
2-я Сосновая ул., 90
3-я Сосновая ул., 125
Незабудковая ул., 2
4-я Сосновая ул., 5
Незабудковая ул., 4
5-я Сосновая ул., 76
6-я Сосновая ул., 23
СНТ "Незабудка"
СНТ "Сосновая поляна"
Тюмень, СНТ Ежовая аллея, ул. Васильковая, уч.
Карьер
2-я Сосновая, 32
СНТ "Сосенка", ул. Сосновая, 1, 87
3-я Сосновая ул., 49
СНТ "Сосенка", ул. 5-я Сосновая, уч. 5/84
7-я Сосновая, 7/93
ДНТ Лесная поляна
8-я Сосновая ул., 17
9-я Сосновая ул., 19
11-я Сосновая ул., 84
10-я Сосновая ул., 21
12-я Сосновая ул., 8
Пруд
Дачи 18 км Савинского тракта
Тюменское мусульманское кладбище
ул. 50 лет
Лесная ул., 151
ул. Лесная, уч. № 150/169
Лесная ул., 176, 177а
72:17:1706013:28
Участок № 127
Туринская
ул. Строителей, 23
СНТ «Ласточка»
Мост частично разрушенный
Речная, 92
Луговая ул., 34
Луговая ул.