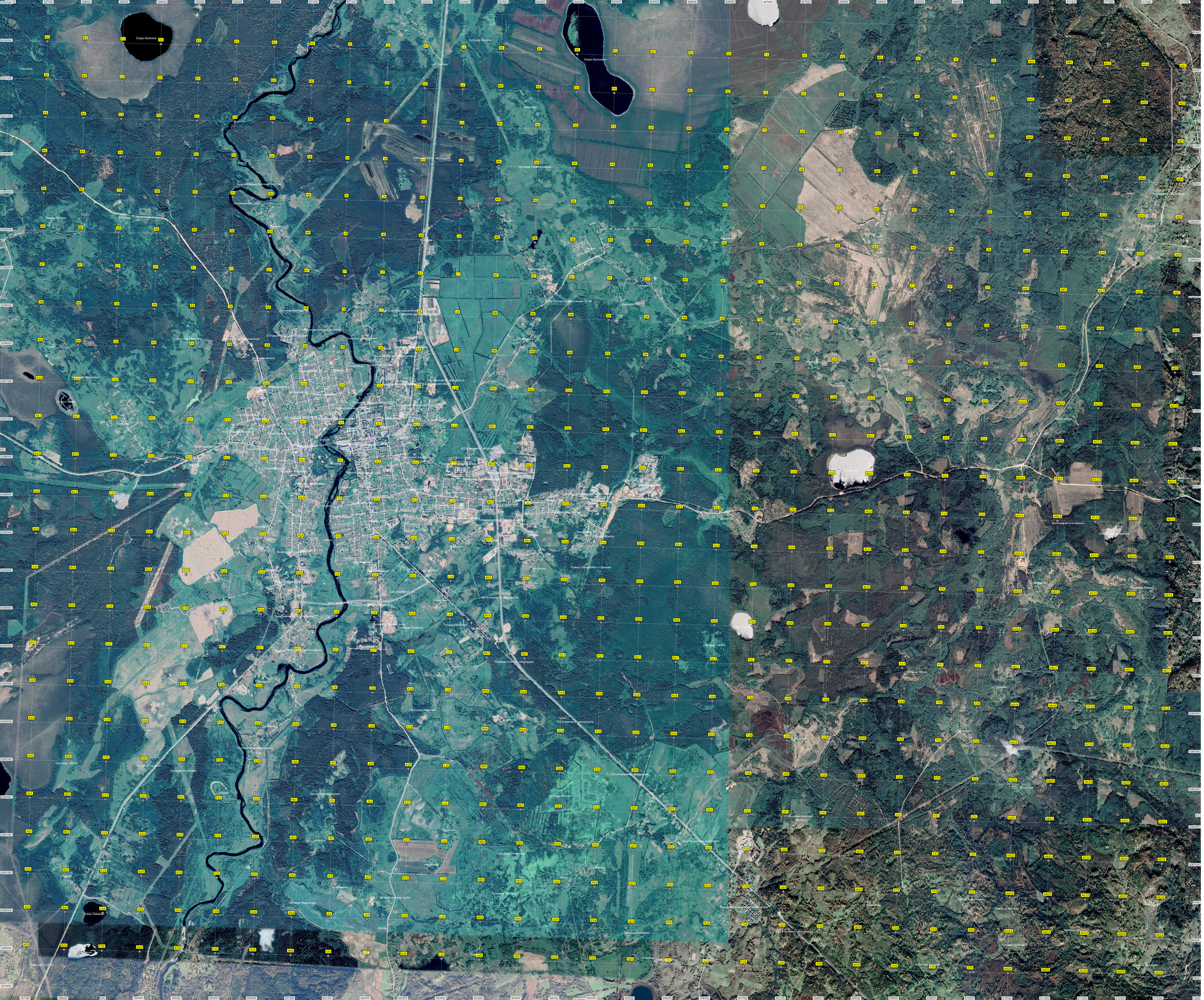
Озеро Войсково
Озеро Бреславское
Урочище Ивановское
Урочище Ивановское
Урочище Иванов