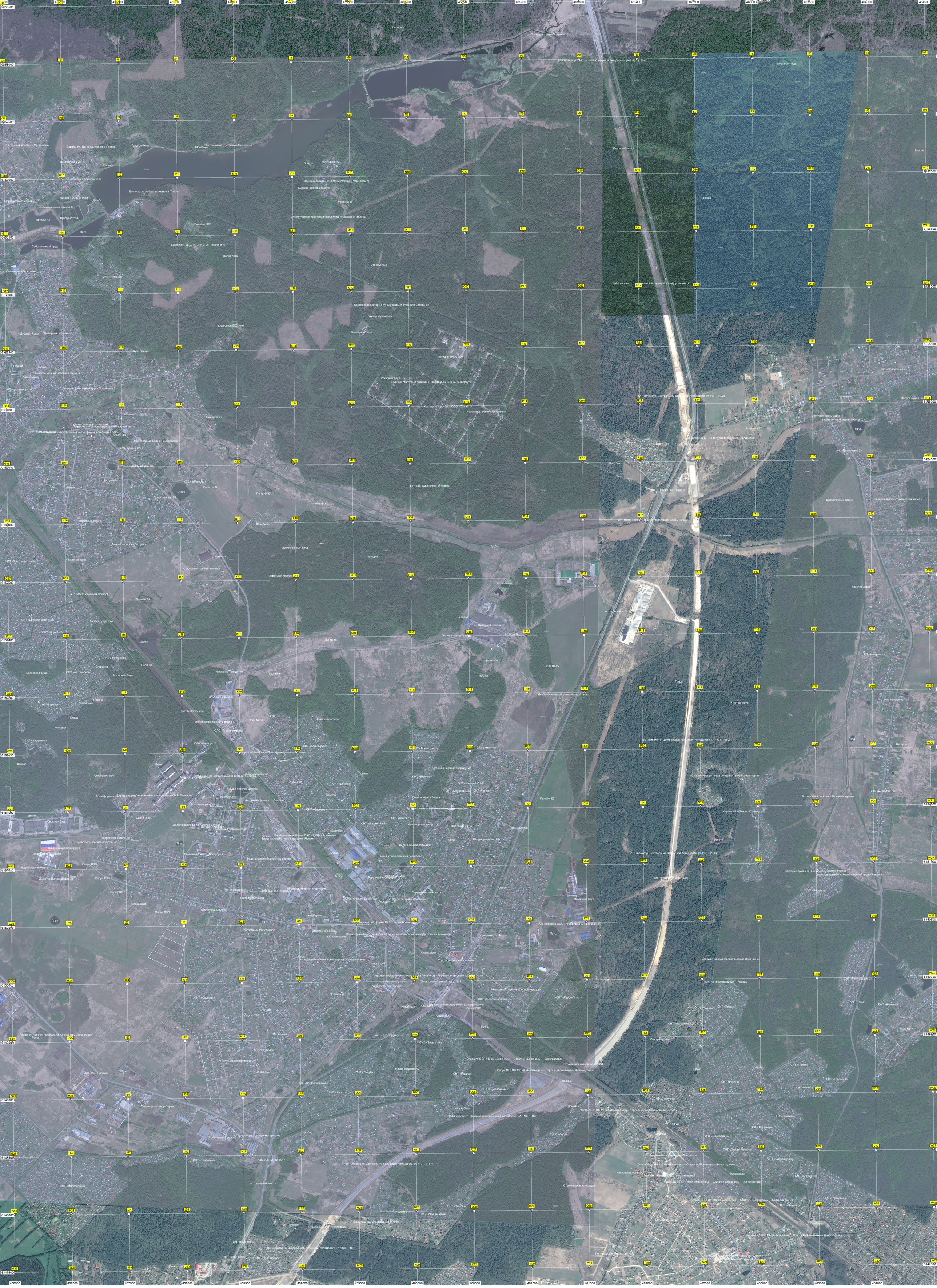
Питомник
Пожарный пруд
Строящийся мост
Болото
Коттеджный посёлок «Малиновка»
Дорога, Ул. Центральная, пос. Гжелка
Пруд рыбхоза
Нагульный пруд «Рыбхоз-Гжелка» № 1
Центральная ул., 6
Дом отдыха рыбака и охотника "Сказка"
Магазин "Живые Раки"
Зимовальный пруд № 6
Пруд № 13
Военный городок в/ч 61096 «Чайка» (Раменское-7)
Бывшее военное здание
Развалины
Электрическая подстанция (ПС) № 66 «Андреево» 35/6 кВ
Бывшее КПП
Бывший РТЦ (ЦРН) ЗРК С-25 Пласкинино
Заболоченный пруд
Валка леса
Стрельбище
СНТ «Поляна»
Дорога через которую лучше ехать от станции Саввинской
Бункер управления
Узел связи ВКС № 6
Военный объект
Позиции ЗРК С-300
Пожарный пруд
Бывшие стартовые позиции «Пласскинно» ЗРК С-25 «Берут»
Коттеджный посёлок ООО «Сад-1»
Развалины военного строения
Коттеджный посёлок «Елкино»
Кладбище
Искусственный пруд
Навес
Трубы
Посадки
Строящийся дачный посёлок
Мостки
Место крушения поездов
Бесадка
Спиртной комплекс
Гостевая автостоянка
Котельная
Водозабор
Низина
Необслуживаемый усилительный пункт
Пруд
Болото
Поле № 39
Поле № 40
Поле № 41
Поле № 45
Поле № 69
Поле № 30
Поле № 32
Поле № 33
Поле № 34
Футбольное поле
Ландшафтные дизайны
Мусорные баки
Склад
Кладбище Никольской церкви села Мальцево
Тяговая электрическая подстанция (ТПС) № 383 «Бронницы-тяговая» 110/27,5 кВ
Электрифицированный путь № 1
Университет "Пятёрочка"
Коттеджный посёлок «Лесной городок»
Опора ЛЭП
Производственная территория
Территория интерната
Дом культуры «Коровино»
Лесная ул., 47
Свинофермка ООО «Агрофирма «Саввиновская»
Пруд на территории СНТ "Родник"
Урочище Александровка бывшая (Липняжна)
Кисеева овраг
Пожарный пруд в СНТ «Росвет» Участок охраны
Свалка древесных отходов и прочей травы и зелени
Опорожненная территория
Строительный рынок
Рынок строительных материалов
Строительная площадка
Ивановское поле
Лесополоса
Строящийся путепровод АКАД
Опора № 5 ВЛ 110 кВ «Бронницы — Старт» и «Бронницы — Виноградово»
Опора № 6 ВЛ 110 кВ «Бронницы — Старт» и «Бронницы — Виноградово»
Опора № 10 ВЛ 110 кВ «Бронницы — Старт» и «Бронницы — Виноградово»
Опора № 13 ВЛ 110 кВ «Бронницы — Старт» и «Бронницы — Виноградово»
Опора № 14 ВЛ 110 кВ «Бронницы — Старт» и «Бронницы — Виноградово»
Опора № 15 ВЛ 110 кВ «Бронницы — Старт» и «Бронницы — Виноградово»
Опора № 17 ВЛ 110 кВ «Бронницы — Старт» и «Бронницы — Виноградово»
144-й километр Центральной Кольцевой АвтоДороги (А-113) (195)
146-й километр Центральной Кольцевой АвтоДороги (А-113) (194)
147-й километр Центральной Кольцевой АвтоДороги (А-113) (192)
150-й километр Центральной Кольцевой АвтоДороги (А-113) (189)
151-й километр Центральной Кольцевой АвтоДороги (А-113) (188)
154-й километр Центральной Кольцевой АвтоДороги (А-113) (185)
155-й километр Центральной Кольцевой АвтоДороги (А-113) (184)
156-й километр Центральной Кольцевой АвтоДороги (А-113) (183)