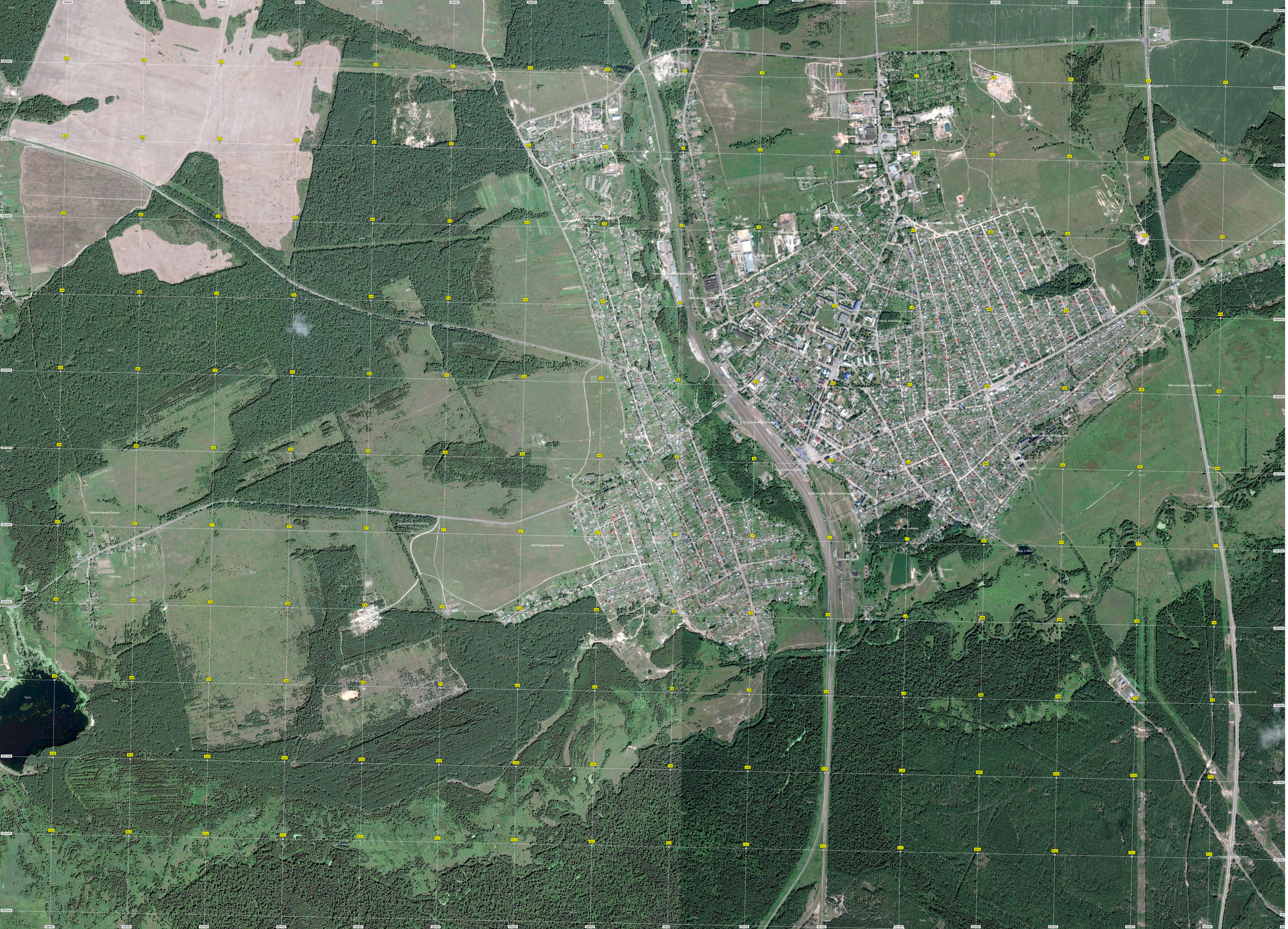
Электрическая подстанция ПС
404-й километр автодороги М-
406-й километр автодороги М-
Водонапорная башня
Сернево
КФХ Ермилов Евгений
Мост через реку Ворсклу
Мост через реку Ворсклу
Мост через реку Ворсклу