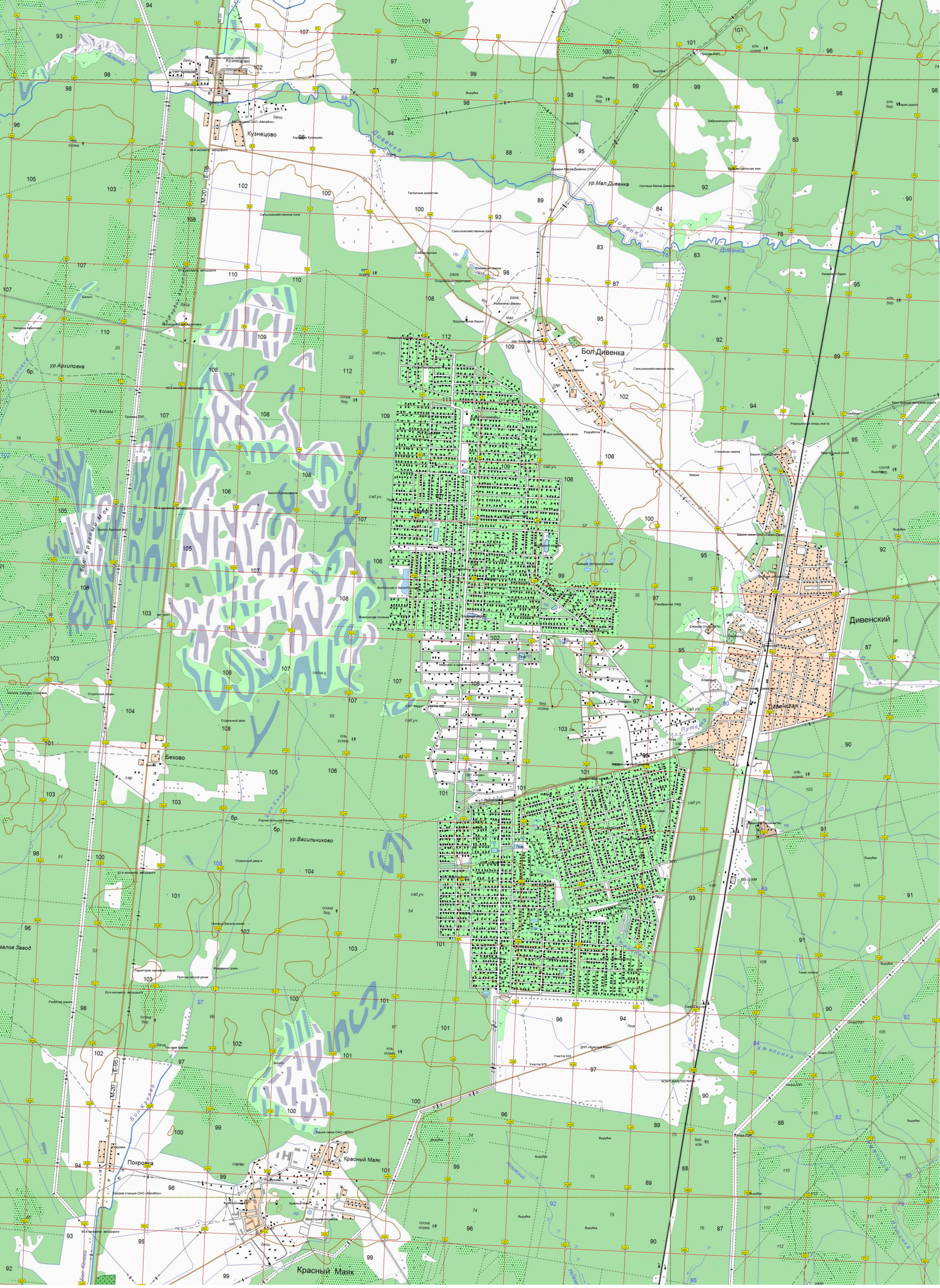
Кузнецово
Передатчик сигнала цифрового
СНТ "Кузнецово"
Дивенка
Вырубка
Просека ЛЭП
Заброшенные поля
Старая дорога
Мачта связи ОАО «МегаФон»
Аэродром Кузнецово
86-й километр автодороги
Обрыв
Деревня Малая Дивенка (1941)
Большая силосная яма
ур.Мал.Дивенка
Урочище Малая Дивенка
Тепличное хозяйство
Сельскохозяйственное поле
Свалка мусора
Стихийная свалка
Огороженная территория
Развалины фермы
Казармы и будки
Болото
Урочище Архиповка
Урочище Корбин Архиповка
ур.Архиповка
Пожарный водоем
Водонапорная башня
дер. Большая Дивенка
Бол.Дивенка
Большая Дивенка
СНТ "Театральное"
СНТ "Олимп"
СНТ "Строитель"
СНТ "Дивенка"
СНТ "Здоровье"
Вышка мобильной связи
Разработка
Зверье
Мост бывшей железной дороги
Разрушенные опоры моста
Квартальный столб
Башня сотовой связи ПАО
Башня связи ОАО «Теле2-Санкт
Болото Кузнецовское
Болото Круглый Мох
СНТ "Дивенское"
Магазин
Бывший песчаный карьер
Бывший детский сад
Пруд
Футбольная и баскетбольная
Живописная полянка
Разобранная УЖД
Сепение Disip (1876)
Кладбище
Дивенский
Мелпункт и правление СНТ "Эстрит"
Отдельные дворы
Отдельный двор
Беково
Разлив Большой Канавы
ур.Васильчиково
Отдельный двор и
92-й километр автодороги
Урочище Васильчиково
Территория харчевни
Фундамент дома
Протока лесной речки
93-й километр автодороги
Разбитая дорога
Частная ферма
Болото
Дивенская
Дивенское Лесничество
Тихая поляна
Свалка мусора
Опора ЛЭП
ДНП «Красный Маяк»
Участок 816
Участок 879
БОБРОВАЯ ПЛОТИНА
Башня связи ОАО «МТС»
Покровка
Красный Маяк
Базовая станция ОАО «МегаФон»
Футбольное поле
Разрушенная
Красный Маяк
База стройматериалов
95-й километр автодороги
Бол.Канава
Низовский
Хмелинка
Луговая
Лутинка
Дивенка