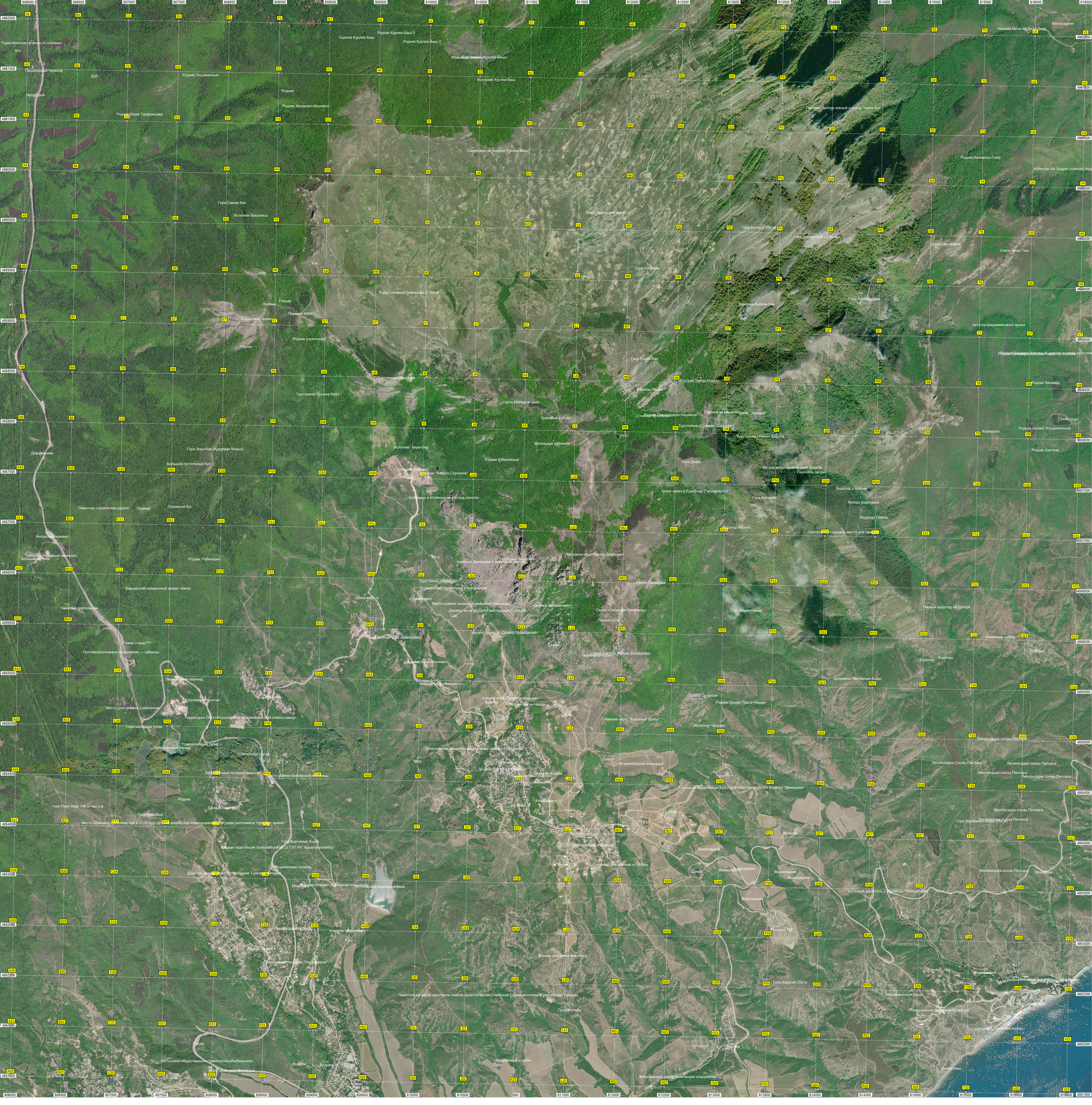
Туристическая стоянка «Сосновка»
test
Пешеходный переход
Дуб
Недоезгой
Родник Пограничный
Родник Юрия Трофимцова
Ущелье Курлюк-Баш
Родник Курлюк-Баш-3
Родник Курлюк-Баш-2
Источник Курлюк-Баш
Родник Хандилин-Кешмеси
Смотровая на ущелье Курлюк-Баш
Гора Самар-Кая
Источник Василисы
Ель
Скала
Гора Северная Демерджи (1359 м)
Поляна
Перевал МАН
Развалины храма
Родник (сезонный)
Родник
Смотровая площадка
Турстоянка Поляна МАН
Скала Игольное ушко
Красивый кулуар
Источник Чабан-Чокрак
Юркины Скалы
Стоянка за камнем
Родник "Аркадий"
Турстоянка «Средняя Джурла»
Турстоянка Нижняя Джурла
Могильная табличка
Источник Керечлер
Родник Юбилейный
Гора Дифи
Гора Эльх-Кая (Кудрявая Марья)
Большой пустотелый бук
Дом лесника
Строящийся объект
Строящийся объект "Кордон Сорокина"
Кострище и отличное место под палатки
Памятник строителям дороги
Поляна
Огромный бук
Ангарский перевал
Турбаза «Ангарский перевал»
Большая поляна
Родник Робинзона
Фото
Урочище Демерджи с каменным хаосом
Обломки БАЗ 0944
Вершина горы Южная Демерджи
Турстоянка Демерджи
Отгражденная территория с источником
Варварский незаконный захват земли
Стоянка авто
Место съемки эпизода Кавказской пленницы
Дерево, из-за которого выглядывал Г. Вицин
Сад
Скала Пирамида
«Долина привидений»
Скала «Сиамские близнецы»
Горные луга
Источник Канан
Памятник партизанам
Конный клуб «Демерджи»
начало тропы в «Долину привидений»
Скалы
Руины стены???
Противооползневое сооружение — габионы
Конная база «Фатима»
Геологическая скала (Попова Екатерина)
Пешеходный переход
Конный клуб «Фаворит»
Конный клуб «Золотая подкова»
Водоем
Родник Вагон-Чокрак
Пруд
Дом
Кутузовский фонтан
Место для пикника с мангалом
Территория ОАО «Алуштинский эфиромасличный совхоз-завод»
Улавливающий тупик
Нижняя часть "Коровьей тропы"
Источник Чакудан
Заброшенный карьер
Сталинская пруда
Лучистовская общеобразовательная школа I-III ступени
Пруд
Детский сад № 18 «Лучик»
Заброшенные посадки лаванды
Место съемки Кавказской пленницы
Родник
Дачный поселок
гора Пуан-Хыр, 746 м над у.м.
Гора Пуан-Хыр
Место Шумского сражения, где в 1774 году русская армия под командованием М.И. Кутузова разгромили турецкую армию
Гора Кырчанын Хыры
Тяговая подстанция троллейбуса № 11 ГУП РК "Крымтроллейбус"
Опороженная поляна
Шумское сражение 1774 г. Западная Турция, Татарен
Кладбище
Крутой поворот
Обзорная площадка
Кутузовское водохранилище
Плотина
Пешеходный переход
Усадьба «Дурсунбек»
Родник Шовна
Смотровая площадка "Гнездо орла"
Вольер для диких животных
Памятник на месте расстрела членов правительства Советской Социалистической республики Таврида
Пруд
Пруд-Фуляры
Остановка общественного транспорта «Изобильное»
Мост через реку Демерджи
Прорванный водоем
Пруд
Заброшенные гидротехнические сооружения
Вертолетная площадка
Гостевой дом Самиры и Питера
Виноградник
Озеро
Бетонный указатель с надписью "Семидворье"
Гора Карасан 258 м
Можжевеловая роща
Разрушенное двухэтажное здание
Строящийся "Новый корпус"
Дикий пляж
Лесопосадка сосны Палласа
Шашлычум
Гора Мангыр-Хыры (356 м)
Лесопосадка сосны Палласа
Винноградник
Нижняя касса на Джурла-Джуре
Перевал Диплис южный и скалы Тарах-Хая
Родник Кемиклин-Голю
Источник Ай-Эндрит (святого Анд
Гора Босна (1285 м)
Гора Диплис-Хая (1259 м)
Скалы Чегум-Али
Скалы Биас-Таш
Гора Уч-Терек
Гора Басман-Хая
Вершина Байрак-Хая
остатки средневекового храма
Гора Ерчен-Кая
Родник Хачамар
Родник Курлачи
Каскад водопадов на реке Джурле
Перекаты (воды)
Водопад с гротом
тропа через р. Едыфлер (Тапшаган-Пр)
Гора Кобетка
Каскад водопадов
Водопад Гейзер
Водопад Космос
Смотровая площадка, место для пик
Вершина горы Южная Демерджи
Скала Пирамида
Источник Канан
Первый водопад на Сатере
Каменные грибы
Водопад
Дольмены Малбанын-Хыры
Скала Орта Кая
Родник Орман-Тарла-Чешме
Источник Чакудан
Сухой пруд
Родник Ассиох (Казарменный)
Кормушка
Родник Курлачи
Водопад
Лесопосадка сосны Палласа
Бетонный указатель с надписью "Семидворье"
Гора Карасан 258 м
Можжевеловая роща
Разрушенное двухэтажное здание
Строящийся "Новый корпус"
Дикий пляж
Заброшенные гидротехнические сооружения