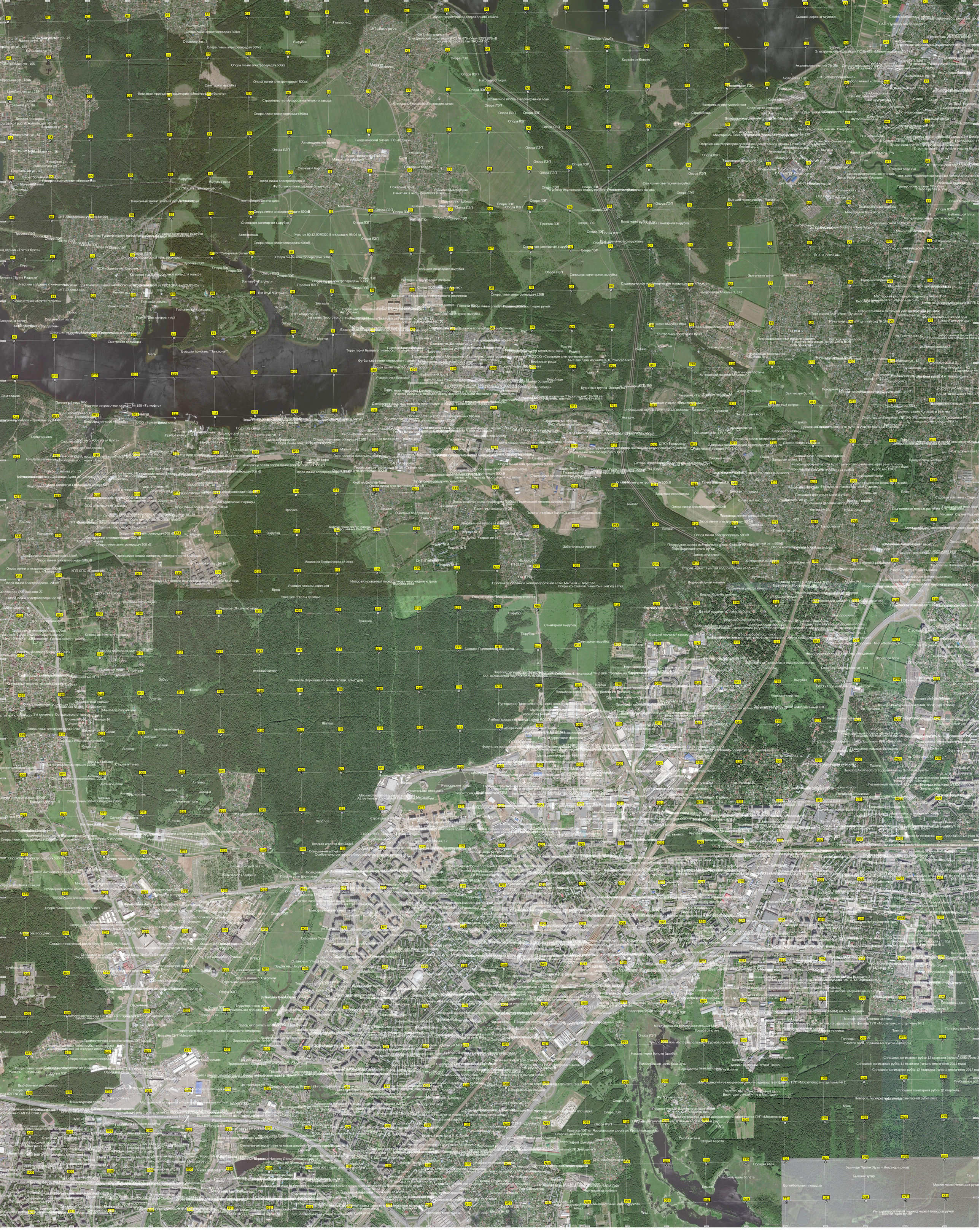
Газопровод
Забор территории водопроводного канала
СНТ «Лаванда-2»
СНТ «Манюхино»
Электрическая подстанция (ПС) № 676 «Ума» 220/110/6 кВ
Башня сотовой связи ПАО «МТС»
Опора линии электропередач 500кв
Опора ЛЭП
Насосная станция
Плотина - Дамба
Караваевое болото
волнорез
Бывшая деревня Акуловo
Электрическая подстанция ПС № 685 «Маммонтовская» 110/6 кВ
Акуловская плотина (№ 25)
Акуловская ГЭС
Гидроэлектростанция
Охраняемое шоссе в водоохранной зоне
Коттеджный поселок «Парковские дачи»
Строительство мусоросжигательного завода
Ключевая природная территория «Мезотрофное болото»
Санитарная вырубка
Вырубка
Сплошная санитарная вырубка
Просека ЛЭП
Контрольно-пропускной пост
Стрельбище
Спортивная площадка
Футбольное поле
Дачный поселок
Геодезический сигнал ГГС «Юдино»
Авиамодельное поле
Сосновый бор
Пруд
Пожарный водоем
Пожарный пруд
Гранитная мастерская
Памятник в честь погибших в ВОВ
Юдинское кладбище
Казачий стан "Казачья застава"
АЗС «МТК»
Автостоянка
Участок 50:12:0070320:8 площадью 95,04 га
Регулятор Акуловского гидроузла восстановления водного канала
Брод через р. Уча
Блоки бетонные
Мостик из бревен через р. Чанка
Improvisированный переход через непроходимую грязь
Вырубка леса
Улавшие стволы деревьев
Лишаков (Лишуков) овраг
Траншея
Санитарная вырубка
Бывший песчаный карьер
Ресторан «Пироговский дворик»
Склад ООО «Альфа-Альянс»
Заброшенное здание шиномонтажного комплекса
Заброшенное здание
Опора линии электропередач 220кВ
Опора линии электропередач 500кВ
Мостик через ручей
Пирс
Яхт-клуб «Патриот»
Гостевые домики
Гостевой комплекс
Зип-лайн
Стоянка катеров и яхт
Мель
Бывшая пристань "Пансионат"
Смотровая площадка
Мостки
Забор
Болото
Антенна
Бывшая антенна
Старая антенна
Военный объект
Сараи
Сторожка
Хозблок
Рупасовские пруды
Строительная площадка
Детская игровая площадка
Свалка машин
Кладбище
Здесь находилась деревня Ульянково
Здесь расположена платформа Победа Пироговской железнодорожной линии
Здесь расположена часть Пироговского водохранилища
Здесь расположена часть Пироговского водохранилища
Здесь расположена часть Пироговского водохранилища