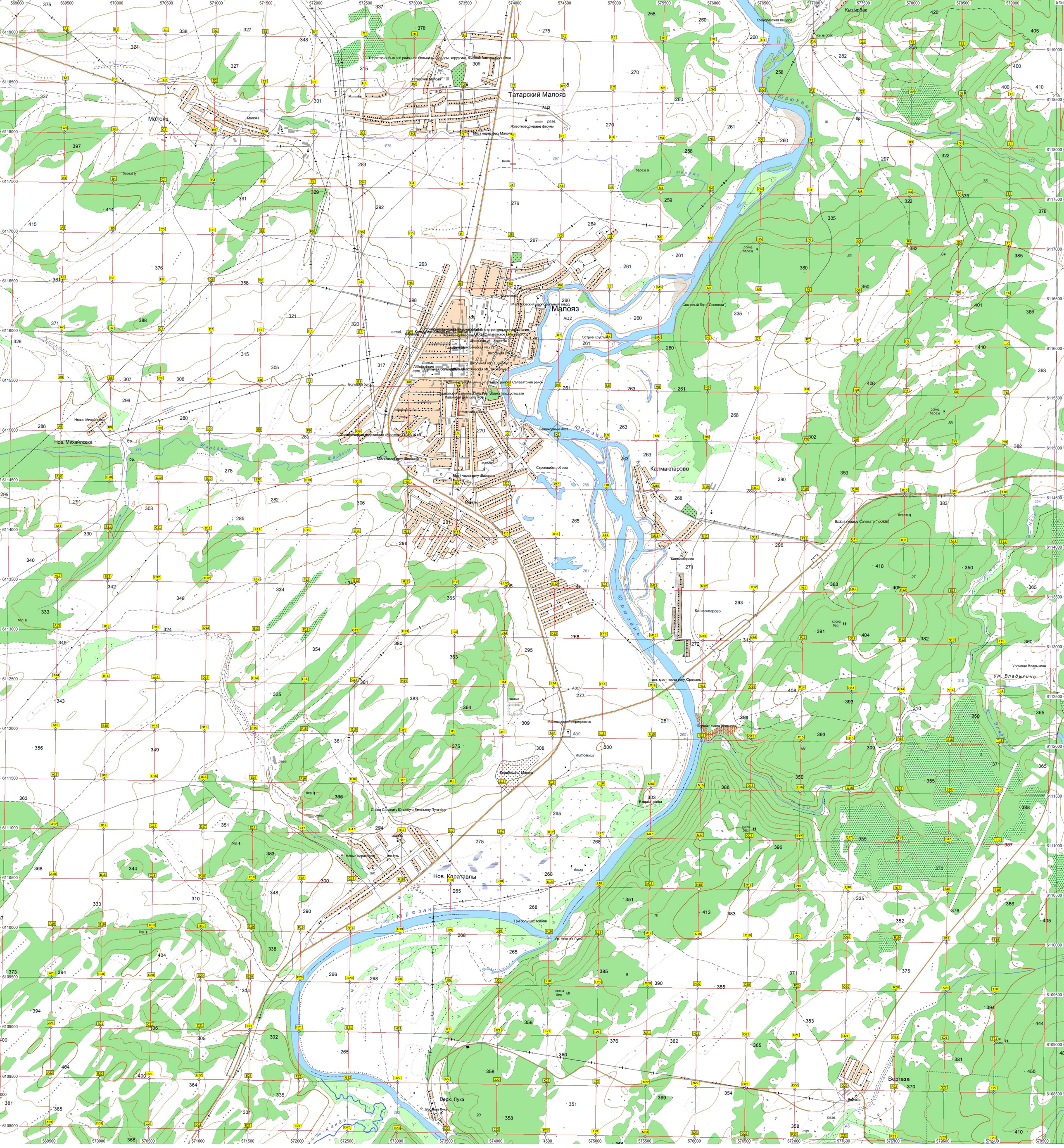
Малояз
Татарский Малояз
Территория бывшей районной больницы (роддом, хирургия), бывшая заводская больница
Животноводческие фермы
Мост через реку Малояз
Кызырбак
Козырбакская пещера
Сосновый бор ("Сосновка")
Остров Круглый
Малоязовский маслодельный завод
Школьная ул., 3 корпус
Школьная ул., 10 корпус 2
Школьная ул., 64 корпус 1
Коммунистическая ул., 72
Коммунистическая ул., 67
Коммунистическая ул., 65
Больш. бугор
Автостанция
Больница
Больницы
Магазин "Заря"
Мечеть
Строящийся объект
Пешеходный мост
Калмакларово
Вход в пещеру Салавата (провал)
Новая Михайловка
Нов. Михайловка
Мост через реку Шардалы
Шардалы
Свалка
Малоязовский перекресток
"Первая" скала (большая)
"Вторая" скала
Слава Салавату Юлаеву и Емельяну Пугачёву
Нов. Караталы
Нов. Караталы
Три больших тополя
Ур. Нижняя Лука
Верх. Лука
Верхняя Лука
Вергаза
Урочище Владыкино
ур. Владыкино
Юрюзань
Малояз