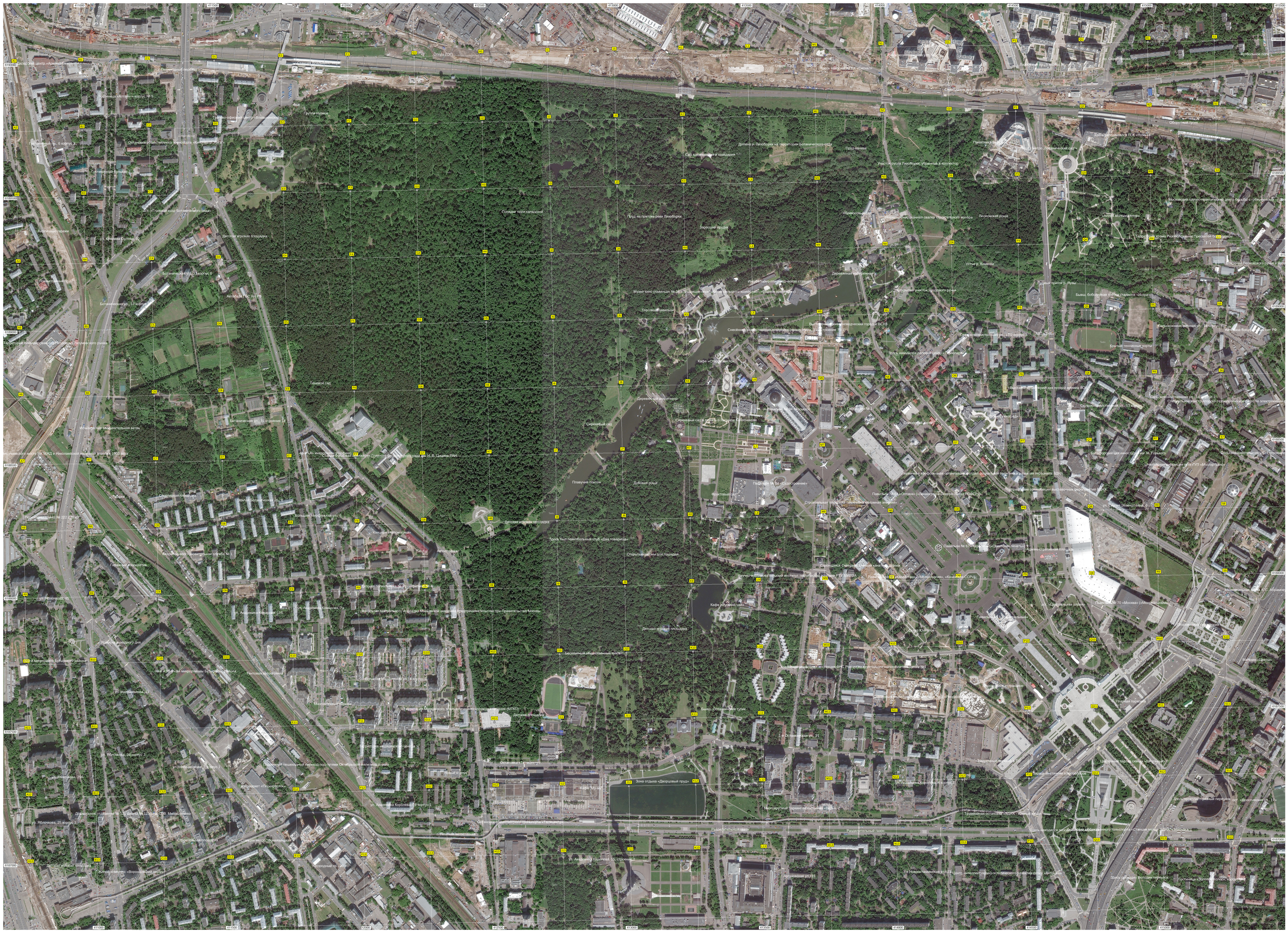
Ботаническая ул., 33 корпус 8
Ботаническая ул., 33 корпус 1
Ботаническая ул., 31, строение 14
Ботанический сад
Тенистый сад
Сиреневый сад
Дендрарий
Дендрологический парк
Пруд на притоке реки Лихоборки
Лиховборка
Дубовая роща
Плавучий понтон
Большая Марфинская ул., 6
Аптекарский остров
Ул. Академика Королева, 13 корпус 1
Ул. Академика Королева, 13 корпус 2
Ул. Академика Королева, 15, строение 1
Ул. Академика Королева, 15 корпус 1
Ул. Академика Королева, 19 корпус 1
Ул. Академика Королева, 19 корпус 2
Ул. Академика Королева, 19 корпус 3
Ул. Академика Королева, 19 корпус 4
Ул. Академика Королева, 19 корпус 5
Ул. Академика Королева, 19 корпус 6
Ул. Академика Королева, 19 корпус