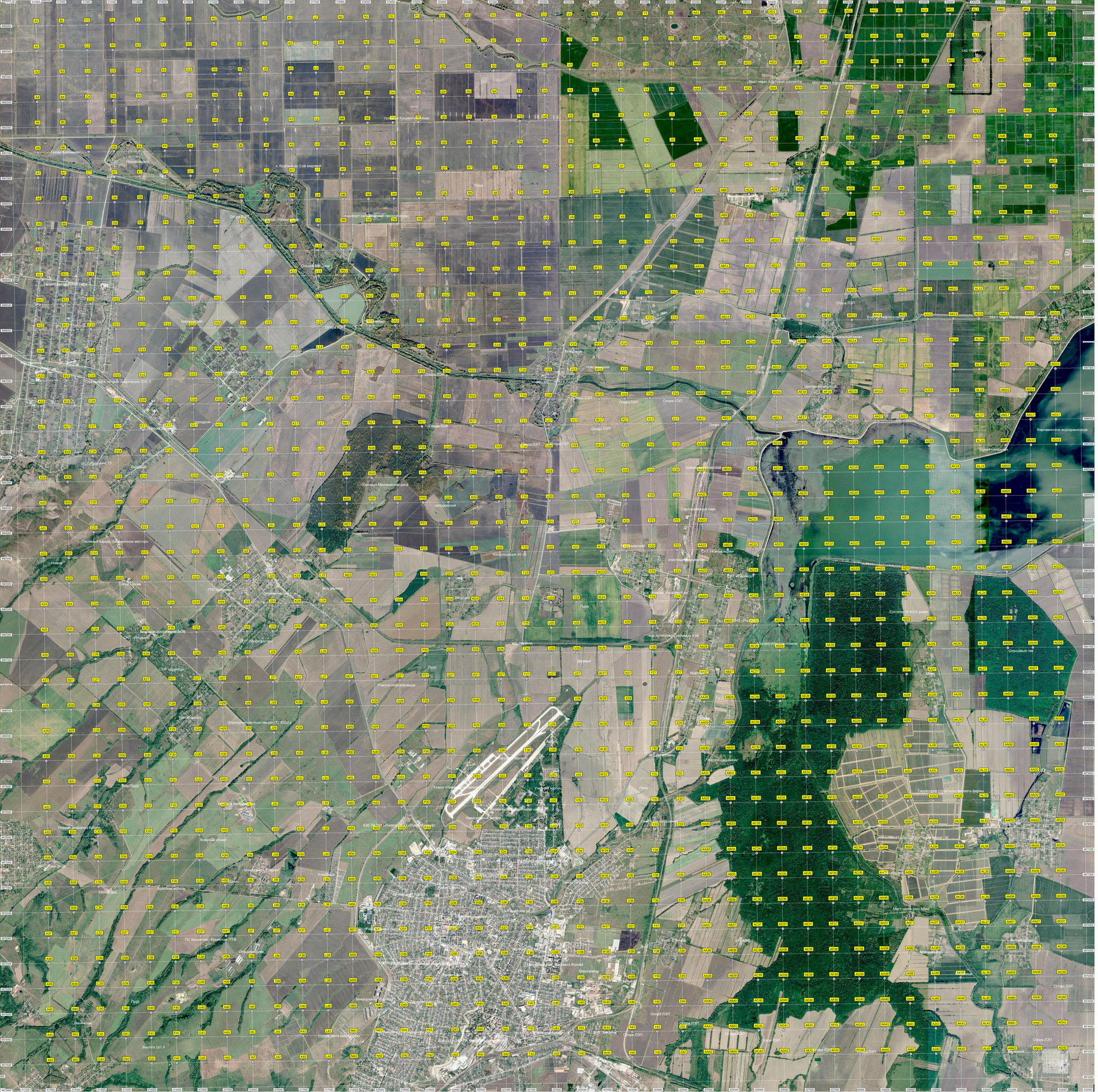
Мост через Ахтарский коллектор
Мост через Адагумский коллектор
Мост через Малый Лабинский
Мост через Малый Лабинский
Мост через Лабинский
Мост через Лабинский
Мост через