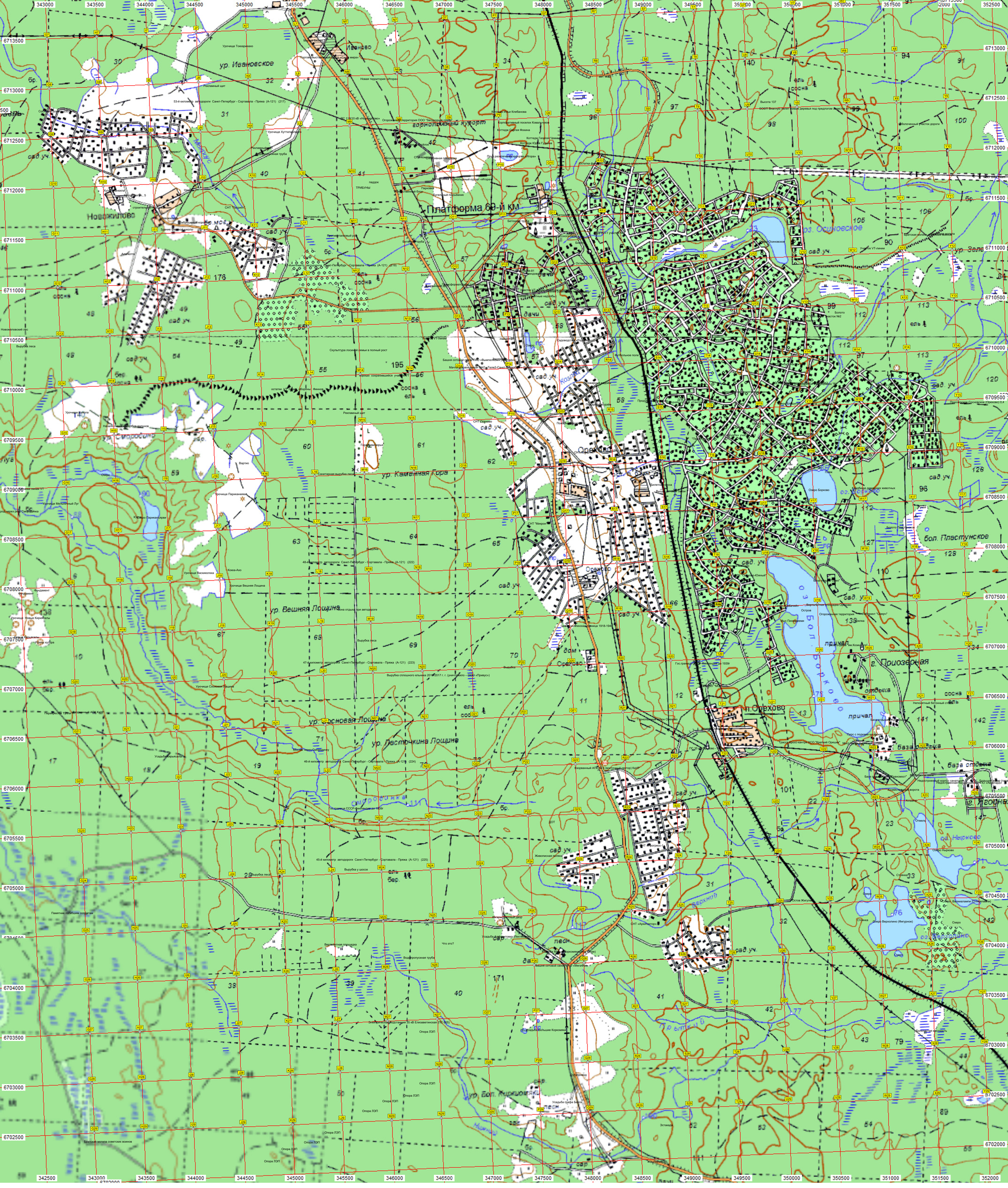
Платформа 69-й км
Горнолыжный курорт
ур. Ивановское
Ивановское
Новожилово
Орехово
оз. Осиновское
оз. Боркое
оз. Нырково
бол. Пластунское
ур. Каменная Гора
ур. Вешняя Лощина
ур. Ластрыкина Лощина
ур. Сосновая Лощина
ур. Бол. Кирковская
Смородинка
Ижора
Ижорский
Верхний
Прибрежный
Ижорский
Ижорский
Ижорский