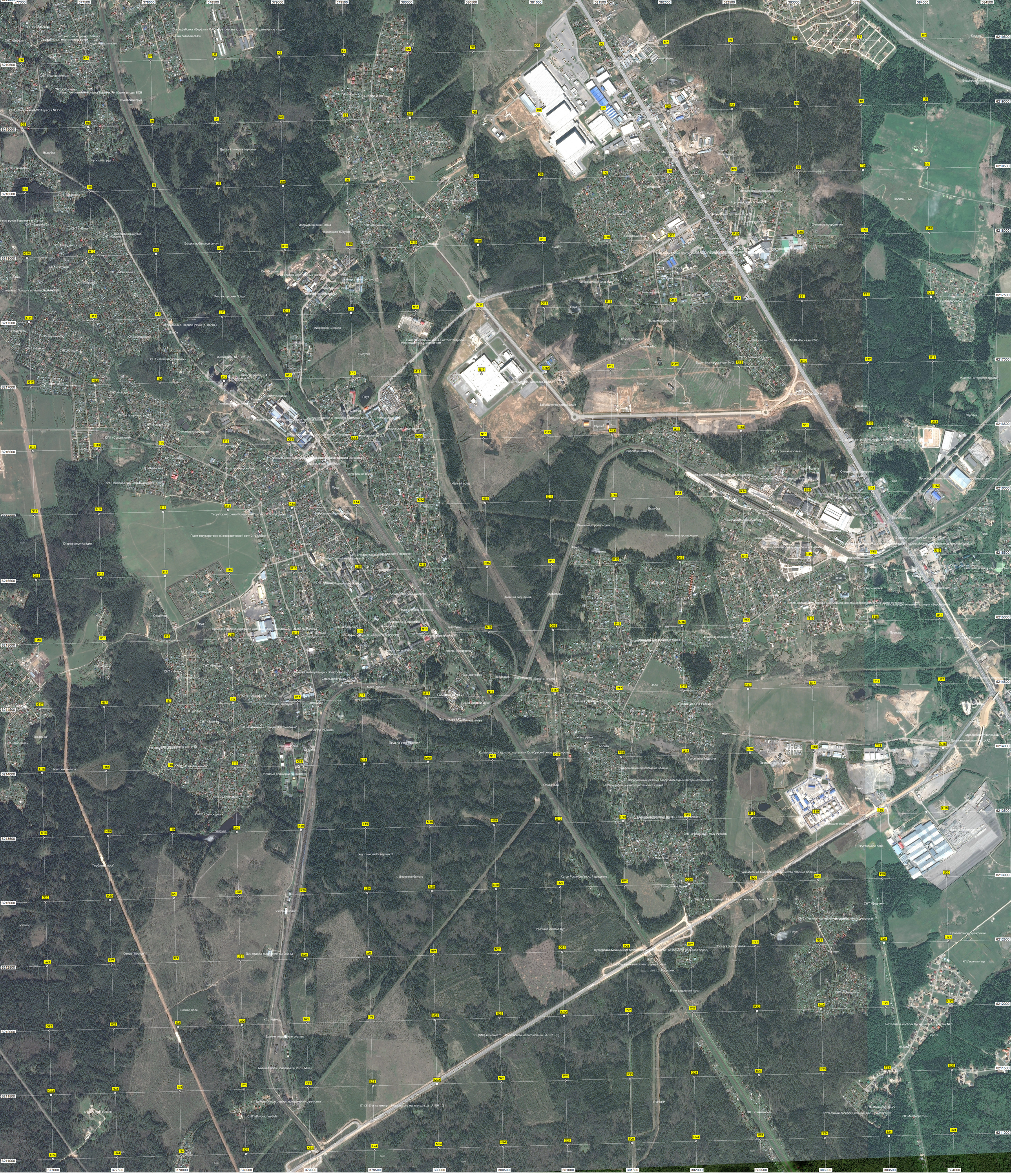
Полигон ТБО
Очистные сооружения
Свалка
Пруд
Болото
Вырубка
Заброшенный спортзал
Бывшая ж/д линия
Бывшие склады ГСМ
Хозпостройки
Заброшенное строение
Заброшенное детский оздоровительный лагерь «Солнышко»
Четыре заброшенных одноэтажных здания
Заброшенное одноэтажное здание
Футбольное поле
Лесное поле
Верховое болото
Урочище Акимов Луг
Виноградовский пруд
Здание подъемного состава
Здание бывшего цеха капитального ремонта
Бывшие депо Поварово-3 (ТЧ-13 МСК)
17 (315)-й километр Московского малого кольца А-107 (6)
18 (316)-й километр Московского малого кольца А-107 (5)
платф. Радищево
Путепровод Можайского шоссе
Просека газопровода
Лесное поле
Дом отдыха пожарных бригад
Озеро "Лесное"
Учебный класс
Здание бывшего цеха капитального ремонта
Коттеджный поселок Лесные Поляны - участок №1
Коттеджный поселок Лесные Поляны - участок №3
Коттеджный поселок Лесные Поляны - участок №9
СНТ «Лесные поляны»
СНТ «Радищево»
СНТ «Локомотив»
СНТ «Мелиоратор»
СНТ «Мелиоратор-2»
СНТ «Локомотив-3М»
КПП
БУНКЕР
Магазин
Провалочное ограждение
Футбольное поле
Пруд на реке Радомля
Коллектор р. Радомля под путями Октябрьской железной дороги
Коллектор Радомля
Устье ручья
Устье реки Радомля
Мост
Мост, проезд
Опора ЛЭП
Линия электропередачи
Плотина
Болото
Вырубка леса
Свалка
Кладбище
Лесное поле
Здание подъемного состава
Бывшие депо Поварово-3 (ТЧ-13 МСК)
Здание бывшего цеха капитального ремонта
Коллектор Радомля
Пруд на реке Радомля
Мост, проезд
Мост
Бывшие склады ГСМ
Бывшая ж/д линия
Заброшенное детский оздоровительный лагерь «Солнышко»
Четыре заброшенных одноэтажных здания
Заброшенное одноэтажное здание
Футбольное поле
Лесное поле
Верховое болото
Урочище Акимов Луг
Виноградовский пруд
Здание подъемного состава
Здание бывшего цеха капитального ремонта
Бывшие депо Поварово-3 (ТЧ-13 МСК)
17 (315)-й километр Московского малого кольца А-107 (6)
18 (316)-й километр Московского малого кольца А-107 (5)
платф. Радищево
Путепровод Можайского шоссе
Просека газопровода
Лесное поле
Дом отдыха пожарных бригад
Озеро "Лесное"
Учебный класс
Здание бывшего цеха капитального ремонта
Коттеджный поселок Лесные Поляны - участок №1
Коттеджный поселок Лесные Поляны - участок №3
Коттеджный поселок Лесные Поляны - участок №9
СНТ «Лесные поляны»
СНТ «Радищево»
СНТ «Локомотив»
СНТ «Мелиоратор»
СНТ «Мелиоратор-2»
СНТ «Локомотив-3М»
БУНКЕР
Магазин
Провалочное ограждение
Футбольное поле
Пруд на реке Радомля