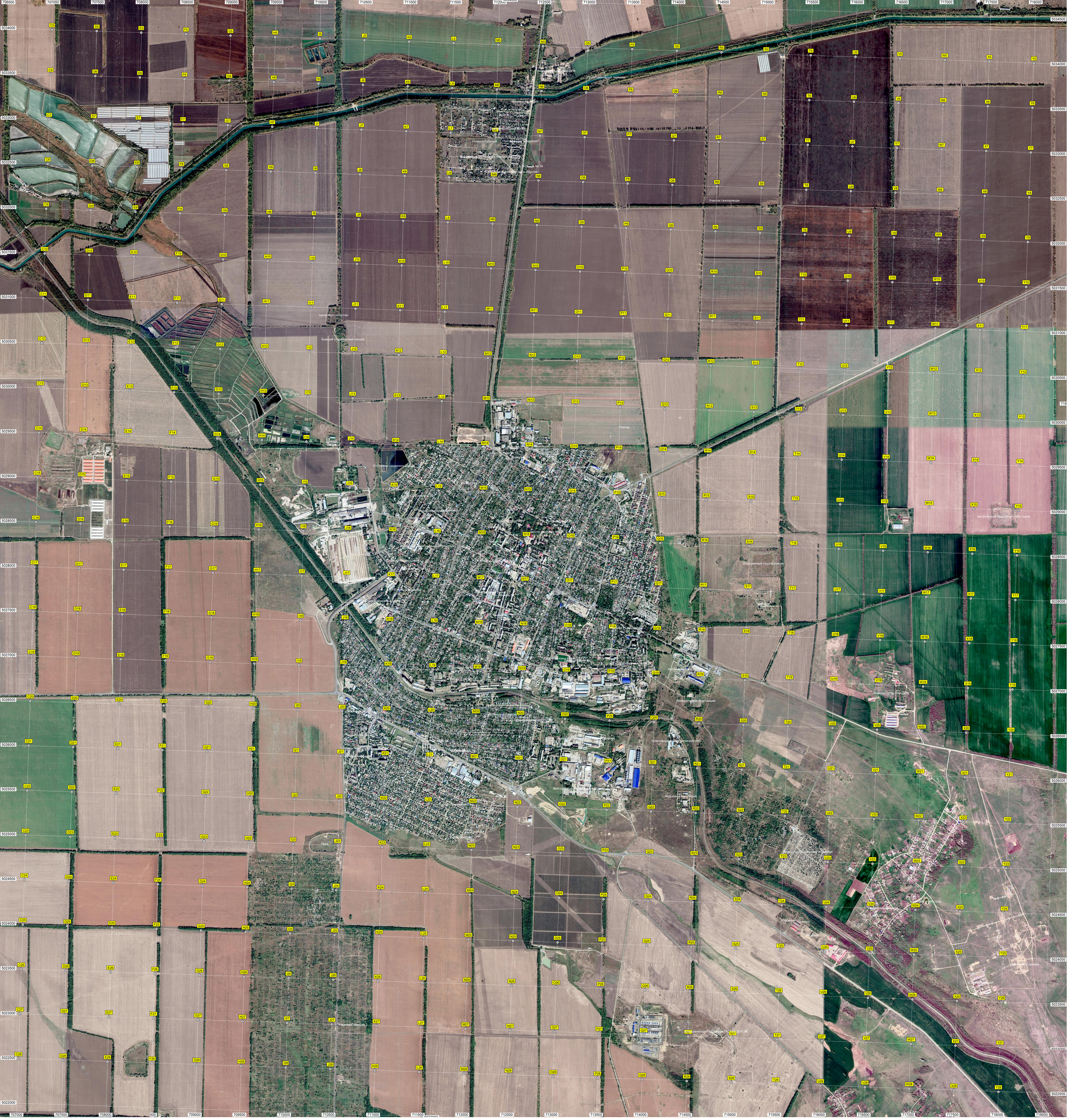
Газораспределительный переход
Участок газопровода
Бывший строительный лагерь
Площадка
Электрическая подстанция
Высушенный пруд начала 70х годов
Высушенный пруд-испаритель
Пруд