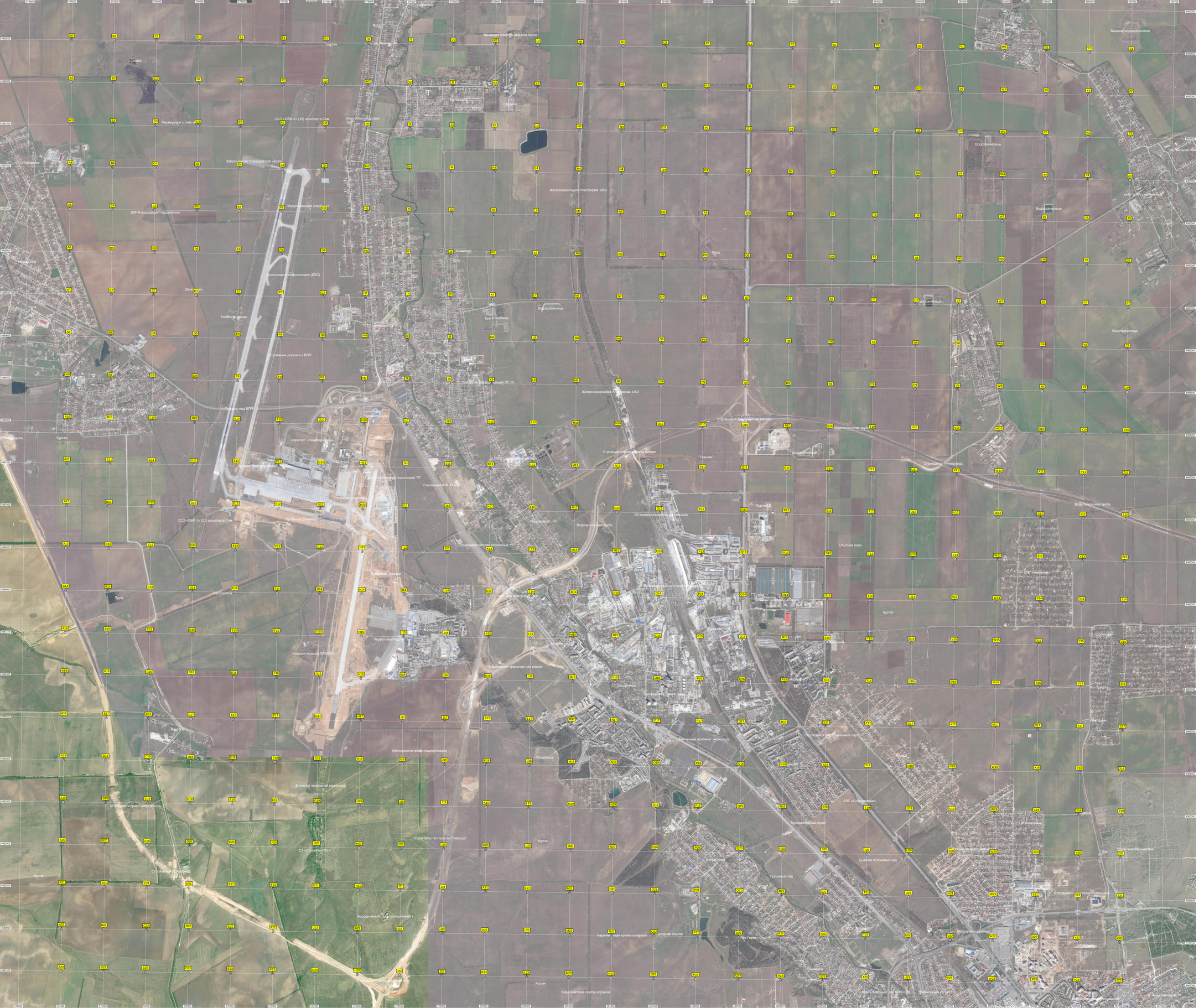
Бывшее водохранилище
Водохранилище
Железнодорожная платформа 1450
Заброшенная площадка для «Бура»
Мусульманская клиника
Дизельная электростанция (ДЭС)
Рулежные дорожки к ВПП
Железнодорожная платформа 1452
Строящаяся Таврическая трасса
Водопропускная труба
Аэропорт «Симферополь»
Рулежная дорожка
Строящаяся оптово-розничный тр
Опытное поле
Лесосадовая
Бывшая позиция ЗРК С-75
Строящаяся транспортная развязк
Мусоросборный пункт
Строительство трассы "Таврида"
Ближняя приводной радиолокацо
Аэродромный радиолокационный к
Мусоросортировочная
Бывший яблоневый сад
Грушевый сад
Кара-Кие-О оная группа скифских
Кара-Киятская группа курганов