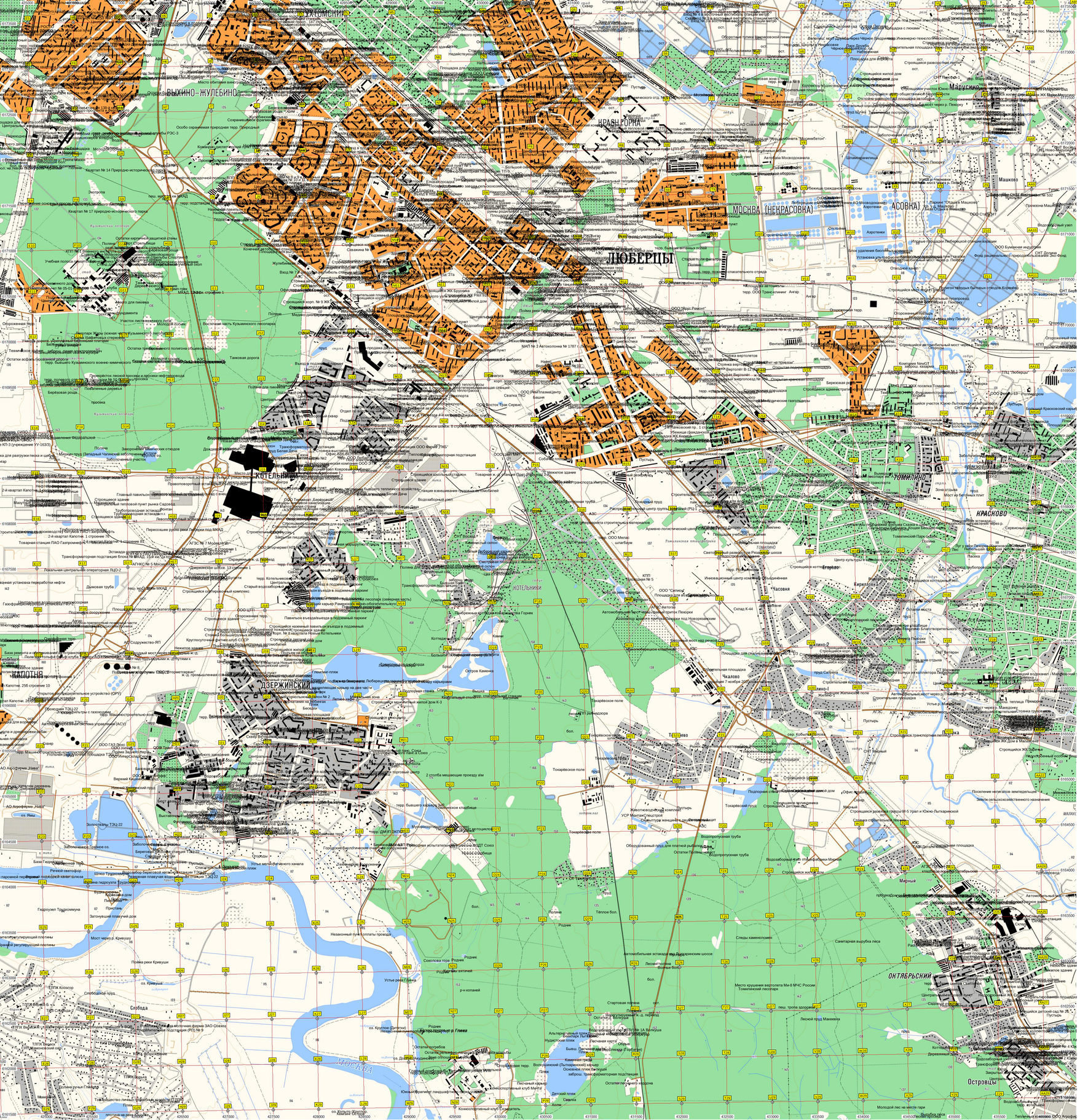
УХТОМСКИЙ
ВЫХИНО-ЖУЛЕБИНО
КРАСНОГОРКА
Марьино
Машково
МОСКВА (НЕКРАСОВКА)
АСОВКА)
ЛЮБЕРЦЫ
КОТЕЛЬНИКИ
РОМИШИНО
КРАСКОВО
ДЗЕРЖИНСКИЙ
Часовня
Чкалово
Тарасово
Мирный
ОКТЯБРЬСКИЙ
Островцы
Слобода
Москва