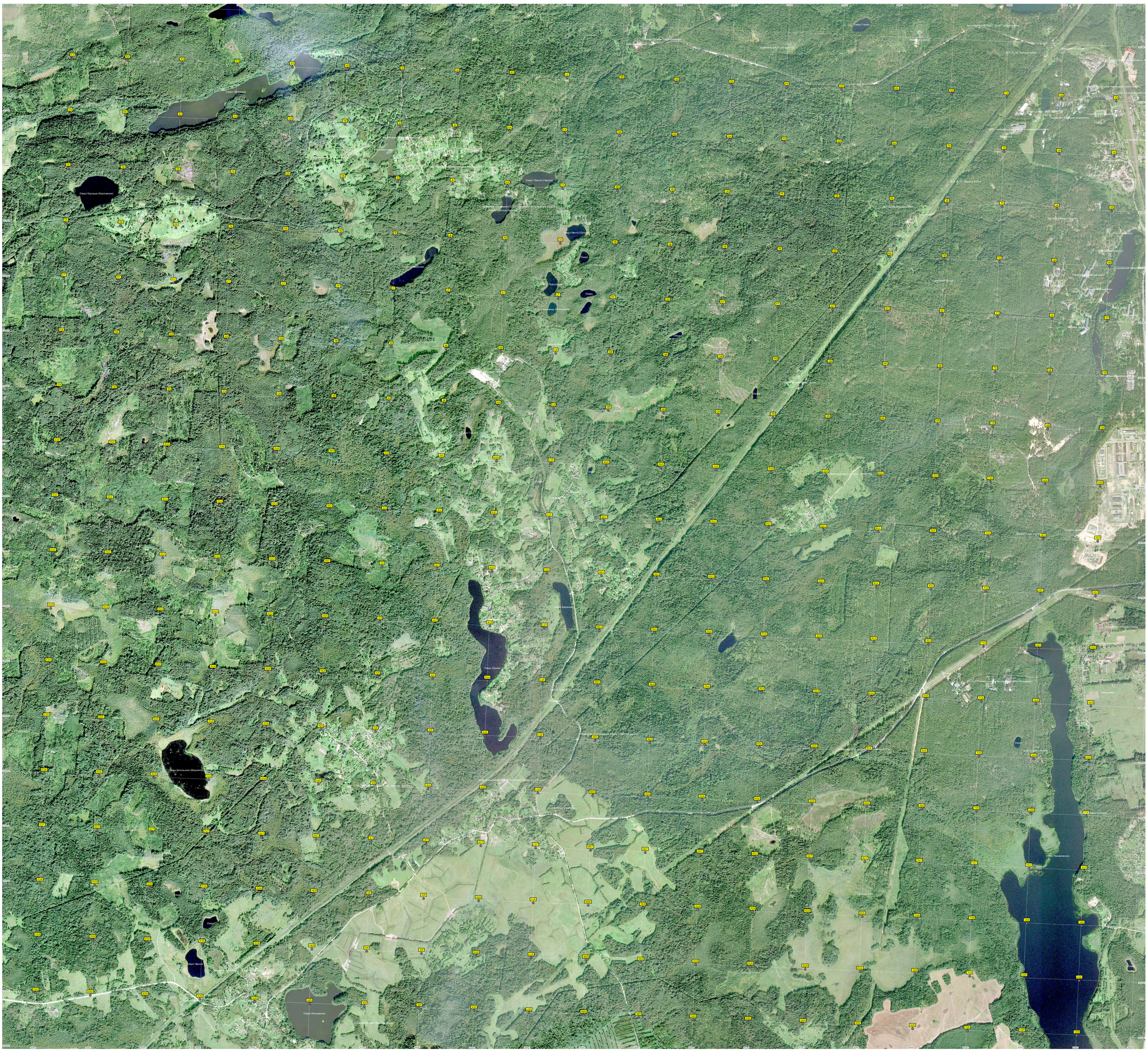
Озеро Корнуша (Коровьское)
Озеро Твяное (Черное)
Озеро Лусково
Озеро Запольское (Воронье)
Озеро Илььковское