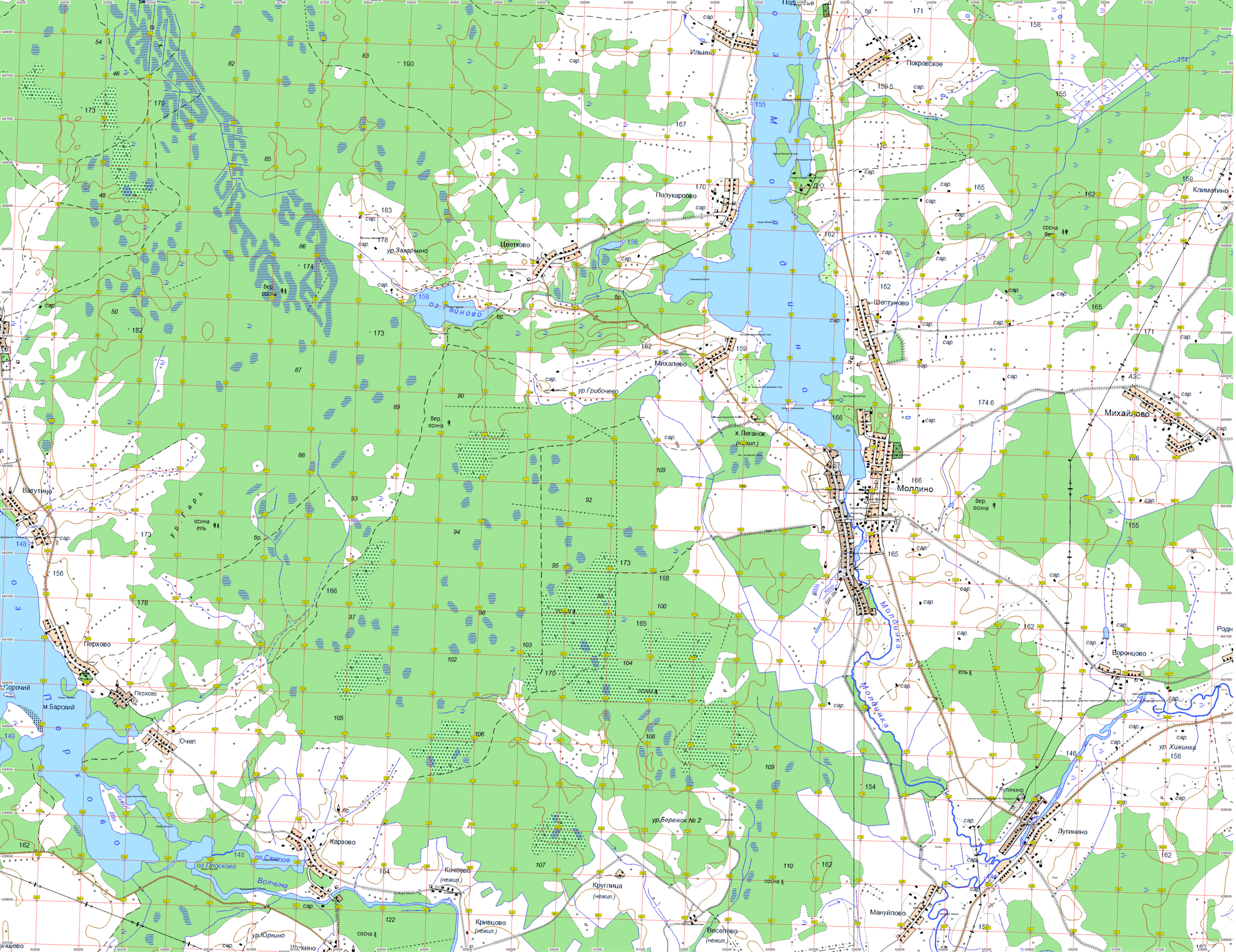

Ильино
Покровское
Полукарпово
Цветково
ур.Захарьино
оз.Гайново
Шептуново
Михалево
ур.Грибочево
х.Леганок
(нежил.)
Михайлово
Молдино
Климатино
Ватутино
Перхово
Перхово
м.Барский
Очеп
Карзово
оз.Святое
оз.Плосково
Волчина
Кочеево
(нежил.)
Кривцово
(нежил.)
Круглица
(нежил.)
Веселево
(нежил.)
ур.Бережок № 2
Мануйлово
Лугинино
Лугинино
ур.Хижинка
Воронцово
Молдинка
Молдинка
ур.Юркино
Шихино