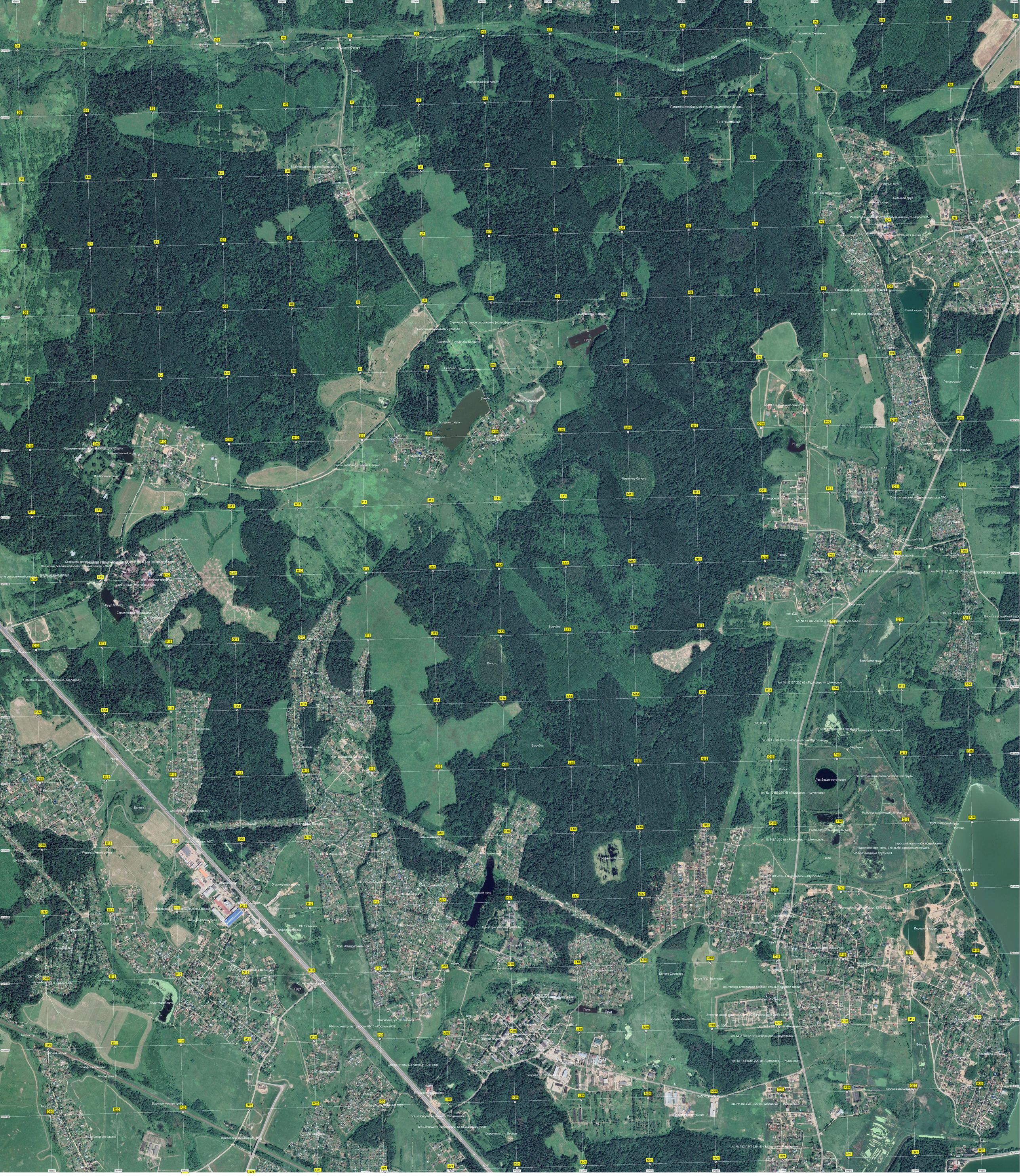
Урочище Семениха
Мельница
Родник
Рождественский погост
Памятник погибшим летчикам-защитникам Москвы
СНТ "Воробьево"
Водонапорная башня Рождество
Шахматово
Малый пруд
Большой пруд
Очистное сооружение
Рачий карьер
Екатерининский канал
Пешеходный мост через р. Сестра
Странное бетонное сооружение (полусфера)
Дорожный указатель к усадьбе
Каретник (?) усадьбы Болдино
Пионерлагерь "Чайка"
Пруд
Болдино
Руины фонтана
Дамба
Озеро Корнеево
Болдино озеро
Пирамида
Мамонтовский пруд
Дубровское
Футбольное поле
Братская могила
Выпш. молочно-товарная ферма
Низинное болото
Водонапорная башня
Автостоянка
Закрытый детский оздоровительный лагерь «Мир»
Заброшенный корпус
Пруд Жилина
Строительная площадка
СНТ «Жилина»
Памятник конкисту Валерию Харламову
Болото
Вырубка
Заросший пруд
Лесопосадки
Роща
Бобровая плотина
СНТ «Дружба»
Песчаный карьер
Рыбо-направляющий затвор
Рыбо-заборный пруд
Плотина
Недостроенная часть рыбхоза "Сенеж"
Недостроенные рыбо-разводящие пруды
Рыбо-разводящие пруды №1
Рыбо-разводящие пруды №2
Заросший водоснабжающий канал
Труба
КПП Рыбхоз "СЕНЕЖ"
Трансформаторная подст. КТП-2322
Испанский пруд
Санаторно-лечебная клиника № 1
Стадион
Пруд «Квадратный»
Мощинский пруд
Строительный рынок
Болото Сосновое
Пункт ГГС "Вертлино"
Контейнер-аппаратная базовой станции сотовой связи
Болото Семеново
Электрическая подстанция (ЭПС) ПС «Радищево» 220/110/35 кВ
Болото
Заброшенный дом
Глазная магистраль
Водонапорная башня
Перевод 538 км (Закрыт)
Смирновка, ул. Лесная
ост. «Поворот на посёлок «Солнечный»
69-й километр автодороги М-10 «Россия» (633)
70-й километр автодороги М-10 «Россия» (632)
Оборонительные позиции 1941 года
Жилой дом
Водопропускная труба
Мост
Коллектор
Дубовая аллея
Смирновка, ул. Солнечная
Смирновка, ул. Лесная
Смирновка, ул. Дачная
Смирновка, ул. Мостовая
Смирновка, ул. Ленинская
Смирновка, ул. Ленинская, 26
Смирновка, ул. Ленинская, 25
Смирновка, ул. Ленинская, 24
Смирновка, ул. Ленинская, 23
Смирновка, ул. Ленинская, 22
Смирновка, ул. Ленинская, 21
Смирновка, ул. Ленинская, 20
Смирновка, ул. Ленинская, 19
Смирновка, ул. Ленинская, 18
Смирновка, ул. Ленинская, 17
Смирновка, ул. Ленинская, 16
Смирновка, ул. Ленинская, 15
Смирновка, ул. Ленинская, 14
Смирновка, ул. Ленинская, 13
Смирновка, ул. Ленинская, 12
Смирновка, ул. Ленинская, 11
Смирновка, ул. Ленинская, 10
Смирновка, ул. Ленинская, 9
Смирновка, ул. Ленинская, 8
Смирновка, ул. Ленинская, 7
Смирновка, ул. Ленинская, 6
Смирновка, ул. Ленинская, 5
Смирновка, ул. Ленинская, 4
Смирновка, ул. Ленинская, 3
Смирновка, ул. Ленинская, 2
Смирновка, ул. Ленинская, 1
Смирновка, ул. Мостовая, 1
Смирновка, ул. Мостовая, 2
Смирновка, ул. Мостовая, 3
Смирновка, ул. Мостовая, 4
Смирновка, ул. Мостовая, 5
Смирновка, ул. Мостовая, 6
Смирновка, ул. Мостовая, 7
Смирновка, ул. Мостовая, 8
Смирновка, ул. Мостовая, 9
Смирновка, ул. Мостовая, 10
Смирновка, ул. Мостовая,